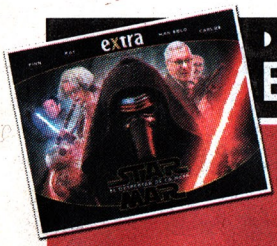


◗ Evo Skywalker formó un grupo de rebeldes para enfrentar al Imperio Shileno. P.13

## EL DESPERTAR DE LA FUERZA EN LA HAYA


# extra

CON ESTA EDICIÓN
CH'ITI CALENDARIO 2016, CON LAS MEJORES PELÍCULAS

La Paz, domingo 24 de enero de 2016 | Circulación nacional. | Año XVII. Especial Alasita. 164 págs. | Precio: Bs 3


## ¿QUÉ CULPA TIENE Nemesiagül?

◗ La novela del Fonditoc está de moda y arrasa entre los politiqueros. En cada capítulo, más protagonistas son "capturados" por los productores. Ni Nemesiagül, Rafi Quisss-P y menos Rami Guerrer-O saben dónde fueron a parar los millones de dólares que se recaudó por la venta de los capítulos "fantasma". P.12

JORGE "CHEWBACCA" OLIVERA

◗ Las parejitas de Evito-Bal y Robert Bertona luchan por el "Sí" y el "No". P.16

## ARDE EL BAILANDO POR REPOSTULARSE

CON ESTA EDICIÓN

**NUESTROS SUPLEMENTITOS**

Pida la Guía Estudiantil, el Ch'iti Recetario, el Crucigenites, el Mas Allacit's, el póster de los Luchadores, el librito de chistes y más.

Princesa
Alimentación Saludable
85 años siendo parte de nuestras tradiciones
Síguenos en:
www.princesa.com.bo
SIMSA
Sociedad Industrial Molinera S. A.

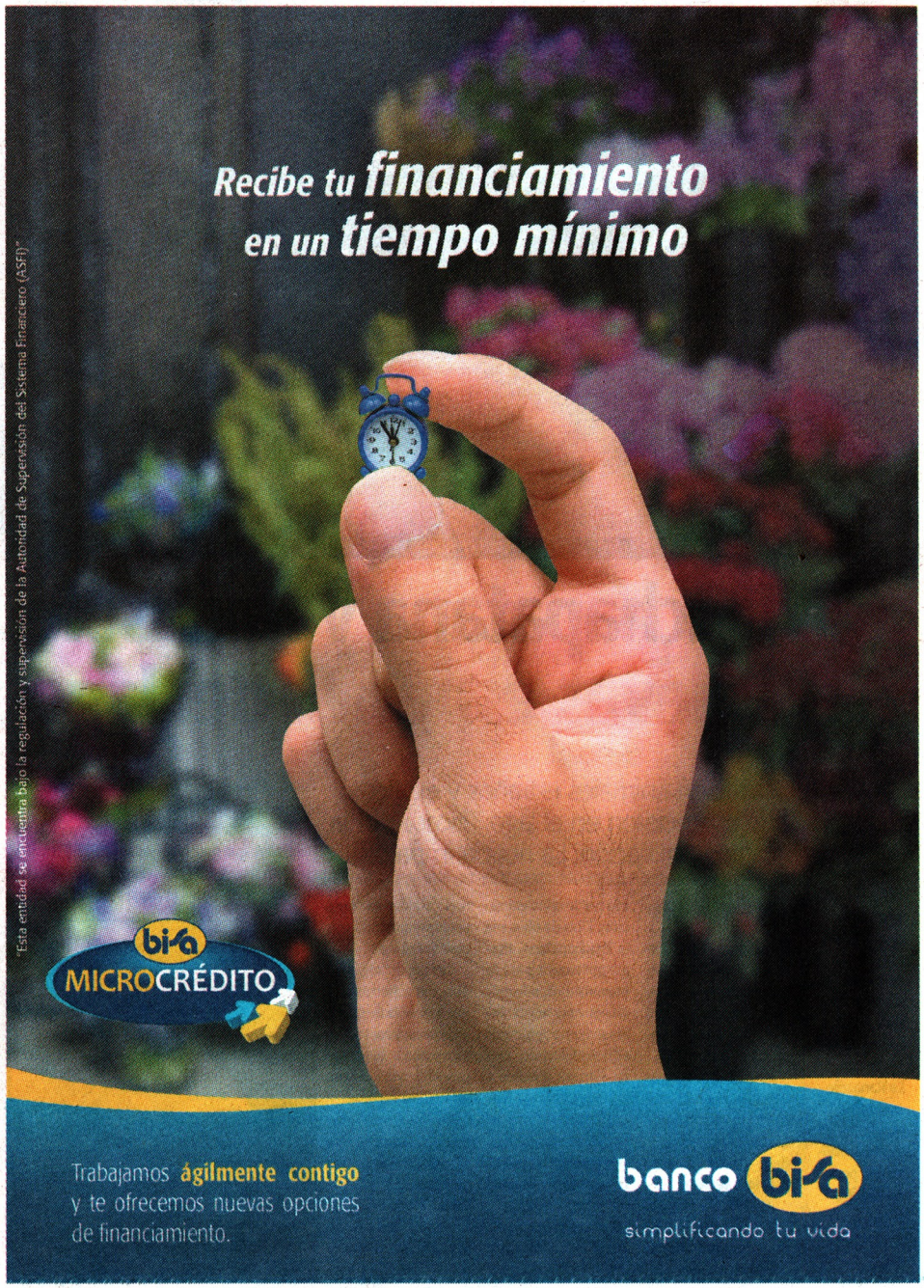
Recibe tu financiamiento
en un tiempo mínimo
*Esta entidad se encuentra bajo la regulación y supervisión de la Autoridad de Supervisión del Sistema Financiero (ASFI)
bisa
MICROCRÉDITO
Trabajamos ágilmente contigo
y te ofrecemos nuevas opciones
de financiamiento.
banco bisa
simplificando tu vida

SOCIEDAD
sociedad@extra.com

APARIENCIA. EL PEZ ES ALTAMENTE TÓXICO Y CON SUS DIENTES PUEDE DEVORAR HASTA UN AUTO EDIL.

FERNANDO "ES-PAJPAKU" GUARDIA

# Truchapatana y Ranasole, nuevas especies del lago

**Caso.** Son animales extraños y exóticos que aparecieron en el lago Titicaca por la alta contaminación. La noticia impactó.

ISABEL "PIMIENTITA" MORENO

"¡Extra, extra, aparecen nuevas especies truchas en el lago más alto y sucio del mundo!", gritó un canillita en plena Ceja.

Al oír sobre nuevas especies, la gente —en medio del ruido de los minibuses y la trancadera— pidió un ejemplar al chiquillo.

Al abrir el diario, la nota describía a dos seres extraños y hasta exóticos que aparecieron por la contaminación. Uno de ellos era la Truchapatana, altamente tóxica para la humanidad; además de ser muy voraz, incluso come vehículos ediles. Además, con su astucia domina a los otros animalíticos que habitan en el lago. Esta rara especie, con colores whipalescos, aparece y desaparece cuando quiere.

Los lectores quedaron impactados con la habilidad de este animal. "Pucha, es como un súper pescado que domina el lago".

Luego de algunos días, los expertos dieron la noticia de que la Truchapatana estaba casi extinta. Esto sorprendió, ya que era una nueva especie.

Lo que pasó fue que apareció una más fuerte, que comenzó a devorar a la Truchapatana. Se trataba de la Ranasole, un anfibio amarillesco, con una pose sensual y una lengua larga, con la que atrapa a animales gorditos, corroídos y azulados, que para ella son un manjar. Pero, desde que apareció, el lago está revoltoso. "Es como si Evozeus quisiera extinguir a la Ranasole del Titicaca", mencionó el llunku de una región alejada.

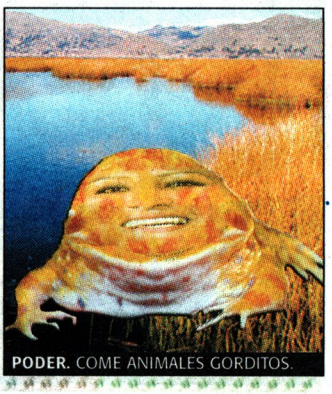

PODER. COME ANIMALES GORDITOS.

## Investigan su temible origen

**I.M.** La Unidad de Biodiversidad investiga la procedencia de estas nuevas especies en el lago. "Tenemos la hipótesis de que la Truchapatana provendría de una raza superior de cangrejos", indicó un investigador. La Ranasole es posible que haya sido una mutación, por la contaminación de una empresa cementera.

MICROCRÉDITO
PARA TU NEGOCIO
Línea Gratuita
800 10 7272
www.bnb.com.bo
No dejes pasar las oportunidades
que BNB Tu Amigo te da.
Biffe
Ají de Patas
Ranga
Almuerzo Familiar
Chorizo
Esta entidad se encuentra bajo la regulación y supervisión de la Autoridad de Supervisión del Sistema Financiero (ASFI).
TU BNB amigo
MICROCRÉDITO
Tú primero
Fundado 1872
BNB
BANCO NACIONAL DE BOLIVIA

# "Cesarín de los Cielos" es el señor de los cables

**Objetivo.** Su máxima ambición es dominar la hoyada Maravillosa desde la altura con su red de teleferiquitos.

ISABEL "PIMIENTITA" MORENO

Hace unos años vino "Cesarín de los Cielos", un hombre con la misión de ordenar el caos vehicular en la Tierra, causado por los coches de antaño, bloqueos, minibuseros, viej@s y changos jailones.

Entonces pensó en una solución y, en ese instante, se le cruzaron los cables. En su delirio nació la idea de conectar hasta el Illimani con su telaraña de teleferiquitos.

"Aquí construiré el teleferiquito, el transporte del futuro, esa es mi mayor ambición, con cabinas que tengan asientos de parque, vidrios rayban y cámaras escondidas, para pescar a los que se pasen de lisos".

Todo marchaba bien y logró conectar ciudades del hondo mundo con urbes en colinas altas. Su sueño se estaba haciendo realidad, comenzó a dominar parte del cielo de la hoyada Maravillosa.

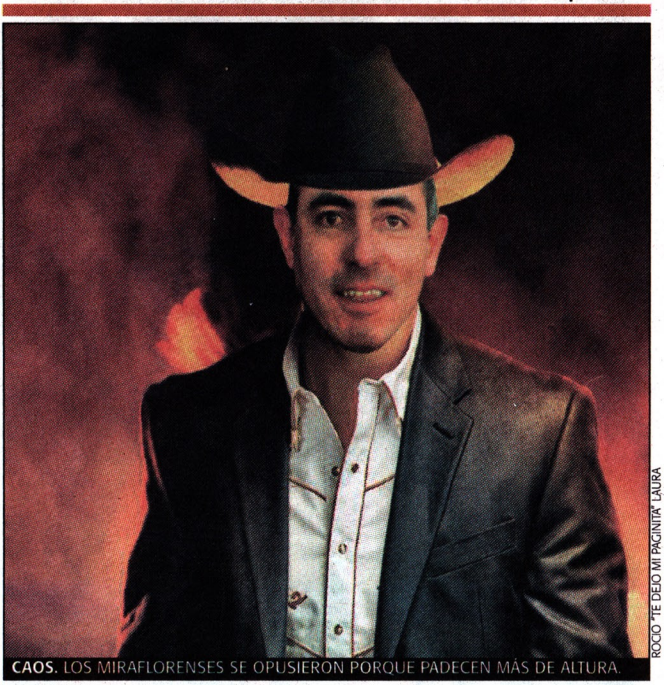

ROCÍO "TE DEJO MI PAGINITA" LAURA

**CAOS.** LOS MIRAFLORENSES SE OPUSIERON PORQUE PADECEN MÁS DE ALTURA.

Hasta que, al querer ampliar su dominio aéreo, los terrícolas miraflorenses se le pusieron al frente. "Tenemos el mal de altura y no queremos que vean nuestras intimidades por las ventanas de nuestros depas".

Pese a que intentaron evitar que los cables pasen por sus vidas, no pudieron con el, y, al final, "Cesarín de los Cielos" impuso su imperio de cables, torres y cabinas, que se adueñan del cielo de la hoyada Maravillosa.

## Llegará hasta las puertas

"Cesarín de los Cielos" trabaja en un proyecto muy innovador, la construcción de varios teleféricos hasta las puertas de las viviendas. "Como a la gente no le gusta caminar y el ahorrar tiempo no es suficiente, estoy pensando en instalar algunas desviaciones para que las cabinas los dejen en las puertas de sus casas".

## Su pasado aún lo angustia

Algunas personas buscan el punto débil de "Cesarín de los Cielos" para que pueda perder su dominio en la Tierra. "Me dijeron que, cuando alguien le menciona su antigua ocupación, se angustia mucho, porque aún no decide si se quedará en la Tierra o regresará", indicó un poblador.

## DATITOS DE LA HISTORIA DEL QUE CONQUISTÓ EL CIELO DE LA HOYADA

**RECLAMO**
Los chinchoferes pidieron ser indemnizados, ya que manifestaron que, como las cabinas no harán trameaje y no bloquearán, se constituyen en una competencia desleal.

**IMPACTO**
**Los chibolos de la hoyada encontraron en las cabinas del teleferiquito un set para tomarse atrevidas selfis, para tener un súper recuerdito para subir al feisbuc.**

**CASO**
Algunas personas aún quieren hacer sus paradas en lugares no permitidos, porque, según ellas, les queda más cerca. No sería raro que comerciantes ofrezcan paracaídas.

CORTITAS PERO EFECTIVAS

## Uno da clases a domicilio

Bailando con Mario anunció que dará clases de caporal y de otras danzas a domicilio. El costo será módico, "1.000 por una noche", aseguró. El dinero servirá para comprarse nuevas botas, porque las que tiene están con los talones desgastados. También piensa en un nuevo perfil para sus admiradoras.

## El Lobo busca a sus presas

El Lobo Nosiglia busca a sus presas en el desierto de sal. Para encontrarlas dejó un aviso en las motos y cuadriciclos que participan en el Dakar. Son vicuñas y llamas sus principales observadores. Ellas corren tras él. El Hombrecillo Evo también lo busca, para hacerle algún tipo de propuesta.

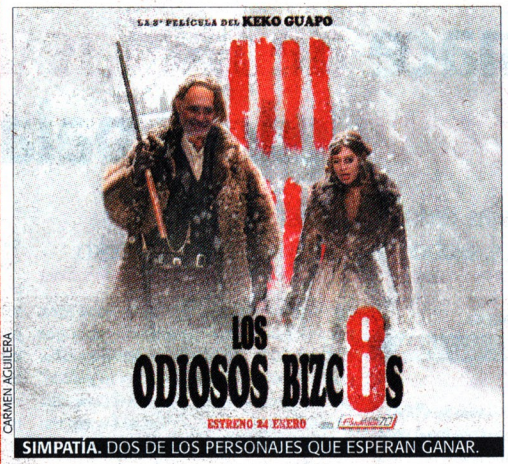


CARMEN AGUILERA

**SIMPATÍA.** DOS DE LOS PERSONAJES QUE ESPERAN GANAR.

# Los "Odiosos son bizc-ochos"

**Torneo.** Orador de Mesa, Casanovamachicao y otros están en plena conquista.

**"TAWAQU" HUANCOLLO.** LA PAZ

Un singular torneo se realiza en la casa del pueblo. "Los Odiosos bizc-ochos" luchan entre sí para que solo uno sea el irresistible y simpático.

El grupo de los odiosos está conformado por Casanovamachicao, Orador de Mesa, El Hombrecillo Evo, Confiado Linera, Sherifromero, quienes están a la cabeza por sus habilidades, además de Bailando con Mario, El Lobo Nosiglia y Apabullada Campero.

Todos deberán demostrar sus planes de conquista. Sus actos sorprenderán y por ello serán queridos y odiados, pero uno, el más guapo, eliminará a los demás odiosos.

Casanovamachicao tiene algunas estrategias. Las clases de masculinidades le valieron algunos puntos y también su conocimiento sobre las rutas del salar de Uyuni. Orador de Mesa tiene su encanto, con su voz y su reseña histórica, conquistó a más de una persona.

El Hombrecillo Evo lo propio, de chiste en chiste logró ganar la simpatía de algunas bartolisas. El Confiado Linera, quien alardea de su sabiduría, está quedando atrás, aunque ahora descifra los poemas revolucionarios para Dulceclaudia.

Sherifromero tiene a todos en la mira e iniciará su plan "Chachapoma" y "Yandericos" contra ellos, para que nadie se haga al simpático e irresistible. Además, aseguró que con su equipo warneño eliminará al gracioso Hombrecillo Evo.

Mientras El Lobo Nosiglia corre en el desierto de sal y recoge algunas vicuñas por si las necesita, si llega a ganar, Bailando con Mario zapatea al son del caporal y Apabullada Campero tiene como aliado al dengue. ¿Quién de los bizcochos será el ganador?

## SUS CUALIDADES

Cada uno de los odiosos bizcochos tiene su propio encanto y así lo demostraron, unos más que otros y por eso existen razones para odiarlos o quererlos.

### ▶ INSACIABLE

El Casanovamachicao siempre está insatisfecho con lo que hace. En los cinco años tomó cursos de finanzas domésticas, un posgrado de recorrido de vías rurales y otro en inteligencia masculina.

### ▶ AMBICIOSO

El Sherifromero logró abrirse paso y posesionarse. Aunque trata de imponer orden y disciplina con los planes "Chachapoma" y "Yandericos", muchos se les escapan, pero él los vuelve a atrapar.

### ▶ GRACIOSO

A veces, lo hace sin querer queriendo y en otras se le chispotea, es El Hombrecillo Evo, quien con sus ocurrencias, hace reír a las bartolisas y las leydisgagas, quienes lo ovacionan cada que habla.

### ▶ HABLADOR

El confiado Linera nunca duda cuando se trata de hablar. Si no sabe, descifra un libro. Lo hace en cuestión de segundos o minutos. Su reputación lo llevó a ganarse la simpatía y el recelo de otros.

CORTITAS PERO EFECTIVAS

## Siguidores ordenan diSimular

De acuerdo con infiltrados en las filas del MAS, allegados a Evín ordenaron a sus Siguidores diSimular la campaña por el sí a la re re elección de su jefe. "Mentira, si cada uno solito decidimos. Eso SÍ, si preguntan, contestamos. Por eso, si quieres decidir, solo dices SÍ", sustuvo Simón SIñani, diputado oficialista.

## Opositores se ponen "alertas"

Preocupados por la iniciativa de Evín, representantes oficialistas piden a la gente "NO dejarse engañar, porque NO es casualidad que las supuestas illas tengan la pregunta, el tamaño, color y hasta los detalles de las papeletas que el tribunal usará para la consulta", indicó DoriaNO.

# Evín hace amuletos para quedarse en su palacio

**Ingenio.** Moralejas redobló sus actividades y, para no dejar su curul, elabora sus pedidos para el Ekeko.

BRIGIDA "ESCAPISTA" JUSTO. LA PAZ

Preocupado y tratando de disimular su angustia, así encontró el dios de la abundancia a su fiel seguidor Evín Moralejas, mientras diseñaba los amuletos más llamativos y detallados que le entregaría, para que este cumpla su deseos.

Una obra maestra fue la réplica exacta del Palacio de Gobierno, que como novedad tiene una nueva puerta de escape. "Hay que ser precavido, las otras salidas ya no son secretas", apuntó Evín.

También diseñó su propio modelo de silla presidencial. "Ucha, caché me ha salido. Mirá, ¿a que no sabes por qué es tan acolchadita y más alta?, le consultó al Ekeko.

"No tengo ni idea, explícame para que pueda cumplir a cabalidad con tu pedido", contestó el diosecillo.

"Como soy tan trabajador, voy a redoblar mis horarios. Las noches que me tenga que quedar, solo desdoblaré mi silla y ¡zás!, será una cama. Además, así veré quiénes son atrasones", señaló Evín, feliz de su obra.

"Pero, y si no ganas?, le dijo el Ekeko. "Qué, bah, loco estás?, por qué crees que estoy haciendo estos papelitos", contestó, mientras mostraba miles de réplicas en miniatura de las papeletas que se usarán para la consulta sobre su re re reelección presidencial y que piensa entregar en la Alasita.

También pidió una pócima para caerle bien a la gente y así asegurar sus votos y su estadía en el palacio.

A cambio de estos favores, Evín ofreció al Ekeko darle una provisión de taques de coca de por vida y, en vez del alcohol barato que acostumbra tomar, güisquis importados etiqueta azul.

Enfrascados en su charla, no se percataron que Luisito RevillaNO estaba cerca y este se contactó con Samuel DoriaNo y TutoriaNO Quiroga, para informales el trato.

Llamaron a las bases para doblar, triplicar y multiplicar las fuerzas. Además, contrataron a los mejores macumberos made in Brasil, para contrarestar las fuerzas del dios de la abundancia.

"Esperemos sea suficiente, pero de Evín se puede esperar todo", mencionó RevillaNO.

MEDIDA

**REALIZARÁN CONTROLES**

Luisito RevillaNO también tomó otras medidas y ordenó a los funcionarios de la Intendencia paceña realizar controles de verificación y decomiso de papeletas "clonadas" y sospechosas.

CARMEN AGUILERA

ACCIÓN. EL MANDATARIO FUE PILLADO CON LAS MANOS EN LAS ILLAS.

En alasitas damos el primer paso,
para convertir **nuestros sueños en grandes obras**.

SOBOCE contigo
800-103-606
Línea Gratuita de Atención al Cliente

CORTITAS PERO EFECTIVAS

## Madres extrañan al kusillo

Las mamás son las que más extrañan a los Eku-monsters, porque ahora ya no tienen con qué amenazar a las wawas berrinchudas. "Por lo menos cuando estaban los Eku-monsters, le decía a mi wawa que si lloraba le entregaría al cucu y se callaba. Ahora ya no hay con qué hacerle tener miedo".

## Sus clases son de otro nivel

Mientras que los paquitos reniegan con los peatones, las súper cebras se divierten con el mal humor. "¿Chicho, ves a aquella señora? Camina protestando, ahorita se va a tropezar con su jeta. Sí, y mira a aquel joven rogándole a su chica, capaz de darles una boleta por cerrar el paso", dicen riéndose.

CARMEN AGUILERA

**RESCATE.** LA SOLEONA INTENTA SALVAR A SUS NUEVOS COLABORADORES.

UN BAILECITO

## EL PASO DE LAS CEBRAS

Mientras se ordena un alto, las madagacebras hacen un bailecito para todos. Apoyan las manitas en la cinturita y cantan cual si se tratara de Charkila o Rico Martin. "Esto no es nada, los lemultamos son más rayados que nosotros", dijo uno de ellas.

# Madagacebras migran a la "jungla" más alta

**VIRGILIA MAMANI.** LA PAZ

**Aventura.** Su misión es ordenar todo el territorio altiplánico. Esperan tener suerte.

Las madagacebras migraron a la jungla más alta y fría del mundo. Esta vez, su aventura será casi una misión imposible, porque deben poner orden en ese territorio, que es altiplánico y con pobres condiciones de transitabilidad.

Marty, el mártir, es el principal impulsor de la tarea. Su actitud positiva y llena de euforia provocó que las demás madagacebras le sigan en su misión de reordenamiento de las minichatarras que transitan por doquier.

Ellas tendrán como aliada a Soleona, quien es la que gobierna este espacio de caos, además de los famoso jirafakusillos.

**CARIÑO.** PREFIEREN A LAS NUEVAS HEROÍNAS CON RAYAS.

Juntos librarán una gran batalla porque las minichatarras tratarán de entorpecer todo el orden en ese territorio de la altiplanicie, de paisaje sombrío, cables en lugar de nubes y mercaderes en medio de las vías repletas de baches.

Una de las peleas más frecuentes que hay en el lugar es con los Lemultamos, quienes con música chichita —para algunos usuarios espectacular— hacen mover el bote a más de uno.

Estos manejan las minichatarras y las microrruinas; su demencial actitud genera caos y está a punto de causar que las madagacebras huyan sin cumplir con su misión, que sigue pendiente.

# UNANDES
## Universidad de Los Andes

- Ingeniería Comercial
- Ingeniería de Sistemas
- Ingeniería en Mecánica Automotriz
- T. S. Marketing
- Licenciatura en Derecho
- Licenciatura en Gastronomía y Hotelería
- Licenciatura en Administración de Empresas

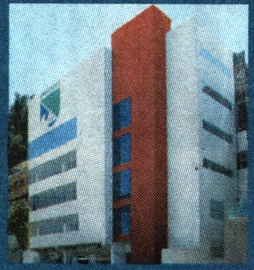

**Edificios destinados para la enseñanza de cada facultad**

*¡Hazlo tú mismo!, nosotros te guiamos.*

**Av. Los Leones Nº 10 (Obrajes) Telf.: 2787308 - 2787135 Cel.: 77587386**
**Correo: info@udelosandes.edu.bo**
**www.udelosandes.edu.bo**

Síguenos en:

En las líneas **Verde** y **Amarilla** de **Mi Teleférico**, llegas a la **UNANDES**

# Inicio: 15 de febrero 2016

# Alguien sabe ¿qué culpa tiene Nemesiagül?

**Lío.** Es el culebrón de moda y cada capítulo es más interesante, pero aún nadie responde la gran pregunta.

JORGE "CHEWBACCA" OLIVERA

**PROCESO.** EL AFICHE CON LOS PROTAGONISTAS DE ESTA EMOCIONANTE HISTORIA.

MARCO "NO MAMES" MENDOZA

Esta es una historia de lágrimas, denuncias y juicios, en la que Nemesiagül se la pasa angustiada y desorientada por todo lo ocurrido en el Fonditoc.

Sus ojos se tornan acuosos cada vez que se toca el tema y peor si se lo menciona al Rafi Quisss P, cuando comienza a temblar. "Me tiene traumada y lo veo hasta en la sopa, siempre echándome la culpa y acusándome de todo. Cuando yo solo sé que nada sé sobre este tema". A pesar de su defensa, la interrogante de ¿qué culpa tiene Nemesiagül? sigue sin respuesta y, el tratar de hallar la verdad, hace que cada capítulo del culebrón sea más atractivo. Es aquí cuando aparece el, a veces, amado por algunos y odiado por otros, el supervillano Rafi Quisss P, quien no para de mostrar papeles sobre lo ocurrido en el Fonditoc. "Siguen preguntando ¿qué culpa tiene Nemesiagül? Ella tiene la culpa de todo. Es por eso que le inicié mil y un juicios", dice algo nervioso, mientras escudriña los papeles que tiene en un folder.

"No puede ser que no vean lo que yo veo. Ella es la culpable de todo, por favor tírenme bolaaa", vocifera Rafi Quisss P, quien vuelve a buscar no sé qué en su folder, tan grueso como el libro gordo de Petete. Mientras sigue con su búsqueda, su abogator Edu Leo le pide que se serene, ya que no todas las cámaras están captando la escena dramática que interpreta. "Haber, calmate un cachito, viejo, no estás en primer plano, tu actuación no tendrá el mismo efecto, parala un cachito". A pesar de esto, Rafi Quisss P sigue y no para de gritar, mientras se agarra la cabeza, "¿qué culpa tiene Nemesiagül?, pues tiene toda la culpaaa, háganme casooo". Se saca su sombrero y lo lanza al piso. Luego de un primer plano de su boca abierta y sus muelas careadas, este nuevo capítulo llega a su fin, sin aún haber aclarado ¿qué culpa tiene Nemesiagül? Habrá que seguir esperando...

## Guerrer O no sabe nada

El bonachón y algo justo Rami Guerrer O, uno de los personajes favoritos de esta historia, mira a Nemesiagül y a Rafi Quisss P y dice: "¿Qué culpa tiene Nemesiagül?". Esa es la cuestión que será resuelta por la Justicia. Esa frase hace rasss en el cuerpo de los involucrados. "Los plazos procesales e investigación no terminaron y aún no sé ¿qué culpa tiene Nemesiagül?", indica.

ENREDO

## NADIE SABE, NADIE SUPO

La novela del Fonditoc tiene una trama tan complicada como una telaraña de *Spiderman*. Nadie sabe ni supo qué paso con los fondos del fondo.

### El Imperio Shileno da pelea

El canciller Heraldo Palpatine Muñoz prepara su nueva estrategia, al enterarse del renacer de la fuerza en los plurivianos. Kilo Ren Insulso es su nueva ficha para intentar quebrar la solidez de la rebelión marítima. "No permitiremos que los jedis, comandados por Evo Sky Walker, nos quiten nuestro charco salado", aseguró. Encomendó a Insulso realizar una gira por la galaxia, para quejarse del atrevimiento pluriviano. "Debemos impedir que el renacer de la fuerza nos afecte en La Haya. No dejemos que esto avance", advirtió Palpatine Moreno. Mientras que Michele Vader Chelet observa callada lo que hace su maestro, para evitar más problemas.

# Los plurivianos buscan que la fuerza renazca en La Haya

FERNANDO "ES-PAJPAKU" GUARDIA

**ESPIONAJE.** EL IMPERIO OBSERVA A SUS CONTRINCANTES.

**Batalla.** Evo Sky Walker formó un grupo para enfrentar al Imperio Shileno.

MARCO "NO MAMES" MENDOZA

En una galaxia muy lejana, en un planeta lleno de arena y agua salada, reinaba la envidia del Imperio Rojo Shile, que durante siglos se apropió de lo que les pertenecía a los plurivianos, que fueron obligados a vivir en una desolada región enclaustrada, lejos del gran charco de agua salada. El dominio del Imperio Shileno se mantuvo impune, hasta que los plurivianos comenzaron a sentir el llamado de la fuerza. Uno de los que más lo sintió fue Evo Sky Walker, quien no aceptaba que los shilenos se queden con el charco. Comenzó a preparar un plan para atacar y acorralar al canciller integaláctico shileno, Heraldo Palpatine Muñoz; a Michele Vader Chelet y a Kilo Ren Insulso. Para ir concretando su objetivo, Evo conformó un grupo de capos para el contraataque, con Han Solo García, Obi Eduardo Kenobi Veltzé y Carlos Yoda Mesa. "Este será el despertar de La Haya y el renacer de la fuerza"... Continuará.

## *La pequeña edición de EXTRA está en la Alasita*

■ EDITORIAL

La pequeña edición de EXTRA está nuevamente en la Alasita. Está en sus manos con su edición diaria y todos sus suplementos. La ch'iti Guía Estudiantil, el Recetario, los Luchadores, el Cruciganas, Desde el Más Allacit's y Craneando contienen historias y montajes gráficos que le sacarán, estimado lector, una sonrisa y hasta una carcajada. También se elaboró un calendario con las películas, cuyos actores y actrices fueron, en la imaginación del Ekeko, los políticos, autoridades, deportistas y algunos conocidos. Como es tradición, la sátira y los montajes gráficos se basan en las "metidas de pata" de estos personajes. A estos productos se suma el librito de chistes, que esta vez son contados por el conocido actor y cómico "Cacho" Mendieta.

No se olvide de reclamar los pósteres de ¿Qué culpa tiene Nemesiagül? y Star Mar, el despertar de La Haya, con sus respectivas historias. EXTRA reitera que cualquier parecido con personajes de la realidad es pura coincidencia.

extra
INFORMACIÓN EXTRA S.A.
D.L. 4-3-124-99 N.I.T. 1020275027

**Director:** Elvis "El Torito Warneño"

**Redacción:** Antonio "El Chapu" Dalence, Max "Enrique" Tancara, Fernando "Beto" García, Marco "No mames" Mendoza, Óscar "Fregón" Rojas, Guillermo "Surcidito" Nina, Jorge "Chapatin" Jové, Martín "Achachi Galán" Aquino, Lía "Botitas" Vega, Martín "Ali Farak" Alcázar, Lalo "Kallawaya" Callizaya, Brigida "Escapista" Justo, Rocío "Collinga" Lloret, Mónica "La Tawaqu 2016" Huancollo, Isabel "Pimientita" Moreno y Fabiana "Guatoncita" Loza.

**Armado:** Jorge "Chewbacca" Olivera, Gonzalo "Pollerita" Aguilar, Édgar "Bipolar" Olivera, Isaac "C-3PO" Vargas, Rocío "Te dejo mi paginita" Laura y Fernando "Es-pajpaku" Guardia.

**Corrección:** Noel "Rocky 10" Durán, Julián "Lento y Furioso" Sánchez, Reynaldo "Ant-Man" Calle y Gaby "Primeriza" Sarzuri.

**Circulación:** Yamil "El Voceador" Bustillos.

# Cualquier parecido con la realidad no es culpa nuestra

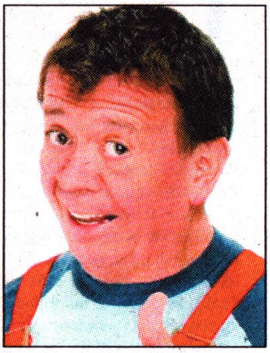

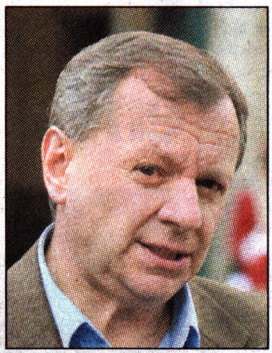

## DETALLES

**CHABELO**
Tierno abuelito con pinta de changuito que tenía una voz chillona, parecida a la de un diputado luego de un largo debate en el hemiciclo, al tratar una futura norma.

**"GRINGO" GONZALES**
Personaje del Legislativo, alegre y bonachón, siempre dispuesto a darle a la sin hueso para opinar sobre temas de interés nacional.

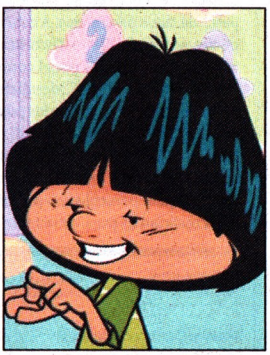

**AMIGAZAZO**
Dibujo animado que, por su parecido con Evo Morales, causó confusión, incluso en el Ministerio de Comunicación dicen que fue inspirado por el Presidente.

**EVO MORALES**
Carismático gobernante del Estado plurinacional, cuyo estilo de corte de cabello lo hace parecido a un dibujo animado que no tiene nada que ver con él.

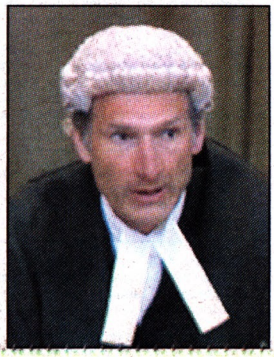

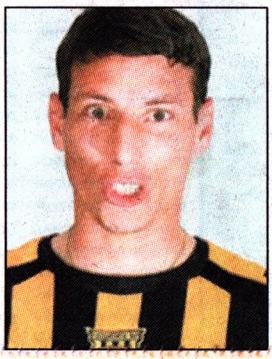

**JUEZ DE LA HAYA**
Magistrado que intervino en el juicio entre Chile y Perú. No sabemos si es hábil con un balón, pero como juez de La Haya, al parecer, es todo un crack.

**"PÁJARO" ESCOBAR**
Futbolista que defiende los colores del aurinegro paceño. Capitán y máximo goleador del cuadro de Achumani.

flash VIP

## Santasha hace historia en serie 'El inmortal'

Ni la muerte venció a "MacLeod" Santasha. Tras irse del hospital, se puso a hacer ejercicios para grabar la serie *El inmortal*, en la que pelea con seres místicos.

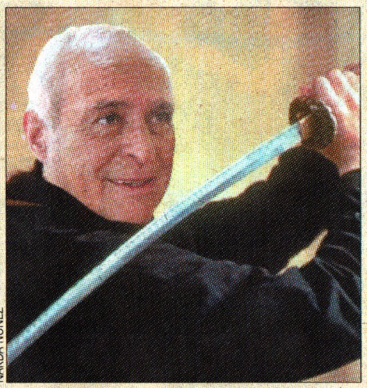

NARDA NÚÑEZ

tv HOY

## "Rodri" Se Raya no se va a retirar

A pesar de que "Don Panchisco" y "Chabelín" dieron un paso al costado y se alejaron de la tele, Rodri Se Raya dijo que "voy a cumplir 40 años y seguiré haciendo chows para los jóvenes. En 2016 me modernizo y 'pincho' vinilos en vitrola".

### Bolita TV
05.00
**¡No nos boten!**
A un mes del referéndum por la repostulación, los presentadores de Bolita TV no quieren sorpresas y desde muy temprano ruegan mantener sus trabajos.

### Red P-UNO
12.00
**Mini Sport**
El Ekeko se cansó de los conductores que fingen la voz. Desde hoy, todos hablarán como Romeo Santos y si no hacen caso, kimsacharani.

### Red Pa Te É
17.00
**Esto es guerra**
La competencia ya no es entre varones y mujeres, sino entre aquellos que les encanta la palabra "Sí" y otros que adoran el término "No". Un real caos.

### Ah Te Vi
23.00
**Chowmatch**
Vuelve el viejo 'Chowmatch' con bromas clásicas. Esta vez le harán creer a varios "alzaditos" que tienen buen rating, pero la cruda realidad es otra.

## Vale "La Roca" grabará una película de acción tras "desplumar" a los pichoncillos

La comparsa Pichones Dejplumaos cometió un grave error al tratar de quitarle su corona carnavalera a la tierna Vale Un Sauce Do, quien reaccionó de forma tan iracunda que no solo logró que le restituyan el título, sino que llamó la atención de productores de cine de Hollywood, quienes la convocaron para que reemplace a "La Roca" en el octavo filme de *Rápido y furioso*, que se llamará *¡Devuélvanme mij cosas o les saco la mier...!*

NARDA NÚÑEZ

## Evonico y Alvarisa estrenan el video 'El moscardón'

"Lo bailan los de azul, también los de amarillo, lo baila Marianela, también lo hace mi abuela", son los primeros versos de *El moscardón*, tema que Evonico y Alvarisa, presentadores del reality chow *Calle 69*, quieren poner de moda durante esta temporada y hacer que sea el hit preferido por el Ekeko. Con el apoyo de Los Ponchillos Rojos, ambas estrellas de TV grabaron un video "caliente" en la plaza Murillo. Muchos piropearon los sensuales pasos de Alvarisa, quien advirtió que si la gente no apoya el clip y lo hace viral, "se esconderá el sol y la luna huirá, todo será tristeza".

NARDA NÚÑEZ

FARÁNDULA

farándula@el-extra.com

NARDA NÚÑEZ

# Llega final del 'Bailando por la repostulación'

**Talento.** Dos parejas quedan en la pugna y se están rajando.

**ALÍ FARAK ALCATRAZ.** CHUQUIAGO MARKITA

***Bailando por la repostulación*** es el programa que tiene a los televidentes bolivianos al borde de un infarto. Cada día, la pareja conformada por Evito Bal-Alvarito de Fernández lucha por conseguir el "Sí" de la gente, mientras que Robert Bertona de la Croix-"Samu" Bechara apuesta por el "No".

El presentador del programa, "Antuco" Spinelli, trata de que el "fuego en la pista" no se extienda a otros ámbitos; sin embargo, los contendientes hacen de todo por "robar cámara" y contar sus vidas, obras y milagros a la población.

Por ejemplo, ayer, Alvarito mencionó que si no ganan el reality chow, "el Ekeko va a crecer". Samu, por su lado, sigue anunciando el "fin del mundo". El 21 de febrero será la final y una dupla será coronada como ganadora del certamen.

NARDA NÚÑEZ

## "'Por favor, cantanos lo que sabes"

◗ "Samu" Bechara pidió a Moria Achacosho que se anime a volver a los medios para "cantar".

"'Mo', te queremos mucho. Sabemos que estás por ashá, pero venite a comer unos ricos buñuelos con api a la Alasita y charlamos sobre tu incorporación al *Cantando por un sueño*. Es que tienes una hermosa voz y si 'cantas' lo que sabes, nos vas a hacer felices a todos", indicó la beldad.

## Percy Trump hace las paces con periodistas

◗ Después de prometerles que alzará un muro para que no se acerquen a él, Percy Trump rectificó su decisión e indicó que lo que dijo fue "por la calentura. Vengan nomaj mijitos y me los como a besangos".

## El Ekeko se enoja con la Unesco

◗ Tras saber que la carpeta de postulación de la Feria de Alasita a patrimonio será recién considerada en 2017 por la Unesco, el Ekeko indicó que se quejará a La Haya.

# "Eli" confiesa que tiene "virus del Miss Universo"

**Dolor.** La "expresi" del TED acusó al Ekeko de contagiarla. La pobre Damiana sigue dolida por el error.

ALÍ FARAK ALCATRAZ. CHUQUIAGO MARKITA.

"Eli", expresidenta del TED (no el osito malcriado) de Chuquisaca, reapareció pituca ante los medios y contó que le diagnosticaron el "virus del Miss Universo", un mal que hace declarar ganador de una contienda a quien no lo es.

"El Ekeko me visitó en la pasada Alasita con un rica manzanita, me la comí y me fui sintiendo mal. En abril, junto con mis colegas, pensamos que la bella Damiana Ariadna era ganadora del certamen "gobernacional", pero al final el título se lo dimos a Pia Pia Urquizú", relató la vocal. "No es mi culpa, ven que lo mismo le pasó al animador morocho del Miss Universo y al Ekeko que el año pasado ya le estaba dando como campeón al Bolívar, pero al final fue Sport Boys". "Eli" indicó que ya la perdonaron y que hasta la invitaron a animar la final del *Bailando por la repostulación*.

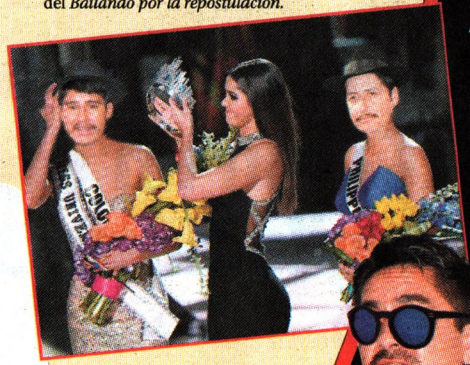

NARDA NÚÑEZ

NARDA NÚÑEZ

## Juez reedita el hit 'La mordidita'

Ricky Martin está enojado, pues un juez boliviano decidió reeditar su famoso tema *La mordidita*, sin su permiso, y dándole un aire "ilegal". Es más, el novel "artista" anticorrupción decidió bautizarse como Marce "Ricky" B. y presentarse en varios juzgados para cantar y pedir su "mordidita". El problema es que sus fanáticos quieren grabarlo para un videoclip y él se niega. ¿Por qué será no?

SEGURIDAD
POLICIALCITOS
seguridad@extra.com

ISAAC "C-3PO" VARGAS

**FARSANTEADA:** MOSTRARON EL NOVEDOSO APARATITO QUE AYUDARÁ EN LA SEGURIDAD ALASITERA.

# Crean un droncito que vigila hasta 360 grados

**Producción.** La ch'iti empresa de la iniciativa se llama "El torito warneño".

MAX "ENRIQUE" TANCARA

Una empresa dedicada a la fabricación de aparatos de seguridad creó un modelo exclusivo de drones para la Policía, que resguarda la Alasita.

Los trabajadores de esa firma, denominada "El torito warneño", quisieron darle una sorpresa a su presidente y se inspiraron en los ojos de su mandamás para darle mayor efectividad a su nuevo dron. "Es que al jefe no se le escapa nada. Él lo ve todo con esos ojazos", indicó uno de los empleados.

Presurosos, consiguieron todo el material para tener el prototipo listo para el 24 de enero; pero, para mala suerte de ellos, no conseguían cámaras que tengan una visión de 360 grados. Así, a uno de los creadores se le ocurrió una brillante idea. "Para qué vamos a estar comprando equipos armados afuera (en el exterior), mejor fabricaremos uno a nuestro a estilo", dijo.

De ese modo, a un dron le pusieron no solo una cámara, sino dos. El sello alasitero es que tienen el mismo estilo de los ojos del "presi" de la empresa "El torito warneño".

Al llegar el día de la entrega, los "jachitos" quedaron asombrados con el nuevo dron, pues no solo captaba un buen campo visual, sino que tenía un zoom que hasta traspasaba los muros. "Con esto, los choros ya no se nos harán la burla", mencionó uno de los "tombitos" que asistió al evento realizado en el campo ferial.

## PRETENDEN PRODUCIR EL FLAMANTE APARATITO EN "MASA"

**TRIUNFO**
El éxito del dron con los ojos del "presi" de la empresa "El torito warneño" fue tan grande, que los diseñadores, incluso, tuvieron que adaptar el rostro de este singular personaje en el equipo tecnológico.

**SUEÑO**
**El plan de los creadores del moderno equipo es que, en unos años, el dron sea implantado al cuerpo de un robot. Así pretenden poner en funcionamiento su sueño de años, los Tombo-bots.**

**ANTOJO**
Con el éxito alcanzado con su dron, el "presi" de esta ch'iti empresa pretende postularse a ministro de Seguridad Ciudadana de la feria alasitera, para lo que promete su próximo producto, llamado Evo-tron.

**Teléfonos de Urgencia**

| | |
|---|---|
| Radio Patrullas | 110 |
| Bomberos | 119 |
| PAC | 120 |

**SEGURIDAD CIUDADANA**

| | |
|---|---|
| Tránsito El Alto | 2845059 |
| FELCC El Alto | 2812885 |
| Brigada de Protección a la Familia El Alto | 2810202 |
| Tránsito La Paz | 2371230 |
| FELCC La Paz | 2285384 |
| Tránsito Zona Sur LP | 2785506 |
| FELCC Zona Sur | 2784040 |

**SERVICIOS BÁSICOS**

| | |
|---|---|
| EPSAS LA PAZ | 2211222 |
| Electropaz LA PAZ | 2333300 |
| Cotel | 2372323 |
| SEMAPA CBBA | 4290755 |
| ELFEC CBBA | 4200125 |
| COMTECO CBBA | 104 |

CHISTES POLICIALES

## Olvidó dónde dejó su autito

Un pequeño personaje llegó asustado a oficinas de los tombitos.

Ekekín pidió ayuda para encontrar su carro. Contó que la noche anterior había farreado con pérdida de conciencia.

Dijo que no recordaba dónde había guardado su carro. "Como estaba chupado, no sé dónde está", declaró.

## Cae el pillo rápido y furioso

Desde hace años, le seguían los pasos al pillo "Rápido y furioso", finalmente, lo atraparon en la víspera de la Alasita, comiendo anticuchos.

Se hizo famoso, porque tras robar sombreros corría rápido como guanaco y si lo atrapaban se ponía furioso y mordía a los jach'itos para lograr huir.

FOTOS: ISAAC "C3PO" VARGAS

**PROSTITUCIÓN:** LE DIO MAL USO AL "ENCANTADOR" TRAJE VERDE OLIVO QUE LE CONFECCIONARON.

# Caco-Man, el terror de Chuquiago

**Plan.** Trataron de convertirlo en un superhéroe, pero pudo más su maldad.

MAX "ENRIQUE" TANCARA

Chuquiago Marka estaba asediada por los pillos. Los tombitos ya no sabían qué más hacer para frenar la ola de los robos.

Así, al Comandante Primerito de los jach'itos se le ocurrió un plan para parar "en seco" a los ladrones.

Fueron a la cárcel más peligrosa y sacaron al caco más avezado. Le propusieron convertirse en superhéroe, pero, lamentablemente, les salió el tiro por la culata.

Ellos pensaban ayudaría a capturar a los choros más peligrosos y a desbaratar los planes más malintencionados, pero se dio la vuelta y lo que le enseñaron, prefirió usarlo para hacer el mal.

Fue así que nació Caco-man, un peligroso personaje que sembró el terror en todas las calles de la hoyada.

### TENÍA ARMAS SECRETAS

Caco-Man poseía ganzúas, *patayca-bras*, doble identidad, carros robados, escaleras reforzadas y otros objetos con los que fácilmente cometía sus fechorías.

El día que lo atraparon, incluso, le decomisaron falsas calificaciones de superhéroe, o sea, hizo trampa en su entrenamiento.

El hermoso traje a medida que le habían confeccionado, con los colores del verde olivo, fue usado no solo para robar, sino también para poder meter droga en la "chirola".

Sin embargo, los planes de Caco-man se fueron por tierra, cuando se puso a farrear en la lujosa casa que construyó con sus ilícitas ganancias.

En medio de una "chupa" con otro conocido malhechor, Rat-Man, comenzó a gritar a los cuatro vientos que él era el mejor pillo que jamas había pisado suelo ch'ukuta.

El escándalo llegó a mayores y a pesar de sus súper poderes, el pilluelo fue capturado con 20 kilos de la blanca, por ello, tuvo que volver nomas a la cárcel de la que lo habían sacado. Pero se fue contento por todas las ganancias que obtuvo.

CHITIS POLICIACOS

## Buscan a ladrón de intimidad

Un ebrio fue a pedir ayuda a la Policía alasitera porque le habían robado los preservativos que acababa de comprar.

Los ch'iti tombos no pudieron hacer mucho porque el afectado se negaba a dar la talla del botín. Aunque al final, avergonzado, confesó que eran menos "S", o sea, superextra pequeños.

## Mata de risa a su amigo

"Lo maté, lo maté", decía un ch'ukuta al llegar a la oficina policiaca.

Los agentes, asustados, intentaron que les diga más detalles del crimen que acababa de cometer. Aunque el sospechoso se resistía, luego de unos segundos "cantó" su verdad. "Maté de risa a uno de mis amigos", dijo ante el asombro policiaco.

ISAAC "C-3PO" VARGAS

**DESENGAÑO:** SE LLEVÓ UNA DECEPCIÓN AL CONOCER A LA MALÉFICA "CHOCA DE LA MANCO KÁPAC".

# Karl Romerín es el minion más perspicaz

**Astucia.** Siempre está "ojo al charque" a los movimientos de los maliciosos.

MAX "ENRIQUE" TANCARA

Los minions viven en Chuquiago Marka mucho más tiempo que nosotros, todos son diferentes, pero comparten el mismo objetivo, buscar a los villanos más avezados.

Algunos se llaman Kevin, Stuart, Bob, pero el más intrépido, sin duda, es Karl Romerín. Astuto como ninguno, multifacético y, por sobre todas las cosas, muy perspicaz, pues siempre está "ojo al charque".

En todas sus misiones siempre les fue bien, capturaban a los choros más prontuariados, pero para suerte de estos pequeños personajes, siempre se les escapaban en el menor descuido.

Pero todo cambiaría este año, cuando el pequeño Karl se enteró de las andanzas de una conocida villana que se hacía llamar, Scarlet, "La Choca de la Manco Kápac", sí, ahí donde venden tragos de todo color, sabor y precio.

Sin perder el tiempo y antes de que sea el 24 de enero, un día muy especial en el mundo minion, Karl organizó un megaoperativo amarillezco para capturar "La Choca".

### "LA CHOCA" SU VILLANA FAVORITA

Scarlet "La Choca de la Manco Kápac" se convirtió la villa favorita de los pequeños minions.

Todas las noches y madrugadas, estos pequeños seres salían a ayudarla a cometer sus fechorías, pero algunos de ellos no podían olvidar su inocencia, por lo que siempre arruinaban los planes de su ama.

Para no llevarse una decepción, actuaron de madrugada y sorprendieron a la villana dando uno de sus mejores golpes, le estaba robando su inocencia a un pobre ebrio.

Lo trágico para el pequeño Karl fue que cuando quiso detener a "La Choca", ella se subió a un minio-móvil. Algunos de estos seres se habían cambiado de equipo y lo que ahora buscaban ya no eran las almas más despreciables para encerrarlas, sino para ponerse a su servicio.

# Extra Ganguitas

La llave del éxito en tus manos

## 04 Servicios Ofrecidos

**CARNICERO DESEMPLEADO** y expolítico ofrece asesoramiento para realizar campañas de oposición, dispongo de dinero y estrategias para acabar con oficialistas (no garantizo mi trabajo). Ref. (9999) 245245243, Estados Unidos, preguntar por el Wolf Burstain.

**CANAL DE TELEVISIÓN OFRECE** espacios para difundir entrega de obras, no importa si es un coliseo, una escuelita o un acto cívico, cubrimos todo tipo de eventos. Ref. PTV.

**PRESENTADOR DE TELEVISIÓN** ofrece sus servicios como comentarista, periodista, analista, violinista o serigrafista. Trabajo a todo pulmón garantizado. Ref. 77788888555.

**EXCANDIDATO A LA PRESIDENCIA OFRECE** cursos de motivación personal para perdedores. Experto en todo tipo de elecciones y comicios. Trabajo garantizado o le devolvemos su dinero. Ref. 77744433321 preguntar por Sammy Daría Miedo. Si pierde su inversión, no le garantizamos la devolución.

## 14 Extravíos y Hallazgos

**SINDICATOS DE MINIBUSEROS BUSCAN** ayudantes de medio tiempo, para anunciar rutas a medias y cumplir tramos incompletos. Opciones de trabajo en toda La Paz y El Alto, cubrimos todas las zonas. Ref. Cualquier parada (el pago es a medias o por tramos).

**BUSCO A MI HERMANA GEMELA**, nos separaron al nacer y me dijeron que trabaja por la plaza Murillo. Ella es alta, delgada, tiene cejas pobladas y arqueadas. Cualquier dato, comunicarse con el 8887777666 y preguntar por Excelsa. Actualmente soy trabajadora del hogar de una familia de apellido P. Luche.

**PRESIDENTA EN DEPRESIÓN BUSCA** asesores de imagen que le ayuden a subir en las encuestas de popularidad. Ofrece buen sueldo y un departamento cerca al mar en el extranjero. Ref. (23234) 998877665, preguntar por Mishi Ba Challar. Absoluta discresión.

**REINA DEL CARNAVAL BUSCA** comparsa que tenga dinero para comprar vestidos, carros alegóricos y arreglos para el cabello. Ref. 33333399976 (Santa Cruz), preguntar por Mariela Sauces del Edo. PD. Abstenerse aquellos que no cumplan los requisitos.

## 16 Varios

**CAMBIO SERIE DE TERROR** Sé lo que hiciste en el Fondo Indígena por novela Al fondo hay sitio. Ref. 222666999, preguntar por Natasha Jocollo (no se acepta devoluciones).

**EXPERTOS EN FUGAS** ofrecen asesoramiento para ayudarle a salir del país sin que nadie se dé cuenta. Reserva absoluta. Ref. (2323) 333347788, preguntar por Alfred Reinas de la Villa, Hankko Marines Vic o Róyer Pistolas. Garantizamos su entrada a Estados Unidos, Brasil o donde usted guste.

**EXPRESENTADOR DE CONCURSOS** de belleza busca empleo, experiencia en Miss Universo, imitador del cantante salsero Óscar de León, garantizo un servicio sin errores. Ref. (8000) 000876655 – Estados Unidos, preguntar por Steve Harley (no Davidson).

**EXASAMBLEISTA DEPARTAMENTAL** ofrece a la venta pastillas de amnesia. Si no quiere recordar lo que hizo, esta es su solución, son tabletas de venta libre. Ref. Barrotes de San Pedro, preguntar por Caín San Jodal.

**FESTIVAL MUSICAL DE A LUCA** invita a folcloristas a presentar sus propuestas para participar en concurso (ojo, solo participación, el ganador ya está definido). Ref. Piña del lago, Chile.

**DIOS DE LA ABUNDANCIA** requiere millonario préstamo para pagar el doble aguinaldo a sus trabajadores. Ref. Alasita.

**CLUB DE FÚTBOL CRUCEÑO** pone a la venta el manual "Cómo ganar un campeonato siendo el Benjamín de la liga", para equipos con o sin trayectoria. Ref. Sport Old (Warnes).

**SEA MINISTRO**, dirigente de fútbol, candidato y jefe de campaña, todo a la vez. Pregúnteme cómo. Ref. Calle Ojos de cielo Nro. 556677, preguntar por Charly Roma Bonaparte.

**FÁBRICA DE SOMBREROS** Pako ofrece piezas para todos los acontecimientos, durables, puede usarlos a diario y lo protegen del sol, la lluvia, el granizo, los truenos y las críticas de sus enemigos. Grandes personajes dan fe de su calidad (combinan con cualquier ropa). Ref. 66544342422, preguntar por María Nela.

**EN VENTA DERECHOS** de televisación, pases de jugadores, partidos, árbitros, publicidad y clubes de la liga de Palmasola. Ref. El mismo lugar, preguntar por Charles Chalves.

**BANCO DE LA FORTUNA** ofrece préstamos al 7% de interés, para pagar aguinaldo, doble aguinaldo, bonos de antigüedad o lo que necesite. Se acepta casitas y autitos como parte de pago. Ref. Campo ferial, preguntar por E-Keko.

**YA ESTÁ A LA VENTA** el libro "Frases célebres de mamá", con un compilado de lo mejor de todos los tiempos: "si tus amigos se lanzan del edificio, ¿tú también?", "pero ya tendrás a tus hijos" o "si lo encuentro yo, qué te hago".

**BUSCO MUJER** fría y en línea para atender llamadas calientes. Ref. 65340874888888.

**SE VENDE FUNERARIA** con todos los implementos y clientela garantizada. Ref. 38941888.

**CLUB DE FÚTBOL VENDE** medallas, indumentaria deportiva, panfletos inservibles, mixtura y una gigantografía que dice "TRICAMPEÓN". Referencias Tembladerani.

**SE COMPRA CANAL DE TELEVISIÓN** en funcionamiento, que tenga sucursales en todo el país y una cadena de radioemisoras, dispongo de 24 mil bolivianos de Alasita (ni un centavo más). Referencias 22211114444, preguntar por Blanca de los Palotes.

## 03 Empleos

**EXJEFE POLICIAL VENDE CASA** en Santa Cruz, construcción de lujo, hecha con cal y ladrillos, hice una millonaria inversión, pero la doy barata. Ref. Palmasola.

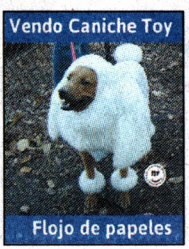

# SALUD • DINERO • AMOR HORÓSCOPO 2014 SALUD • DINERO • AMOR

## ARIES

21 de marzo a 20 de abril

Usted se cree honesto, íntegro e independiente. Bueno, eso solo usted se lo cree. Juégueme con el 4 y el 2 para tener mucho, mucho amor.

## TAURO

22 de abril a 21 de mayo

Le gusta trabajar más que al resto, porque nunca hace las cosas bien a la primera. Juégueme con el 1 y el 18 en la suerte sin blanca.

## GÉMINIS

22 de mayo a 21 de junio

La lectura de un horóscopo redactado por astrólogos inexpertos le acarreará graves dificultades. Juégueme con el 7, a ver si hay suerte.

## CÁNCER

22 de junio a 22 de julio

Está demasiado receptivo en relación con los demás, pero no crea que le van a dar tanto. Juégueme al tiro al blanco y a la lota.

## LEO

23 de julio a 23 de agosto

Evite mezclar amor con dinero, salvo casos estrictamente necesarios. Juégueme con el 3, el 2 y el 1 porque el tiempo se acaba.

## VIRGO

24 de agosto a 23 de septiembre

Los astros le sonríen, pero son hipócritas así que no les haga caso y confíe en este horóscopo. Juégueme con el 8 y 21, por si acaso.

## LIBRA

24 de septiembre a 23 de octubre

Acaba de entrar a un verano, al que le sigue el otoño y el invierno, prepárese porque se vienen tiempos difíciles, consuma vitamina C.

## ESCORPIO

24 de octubre a 22 de noviembre

Sus actividades son rutinarias ultimamente, es más consulte el horóscopo de la semana pasada. Juégueme con el 9 y el 2 en la lota.

## SAGITARIO

23 de noviembre a 21 de diciembre

Desde donde usted vive no se ve la Osa Mayor, emigre o cómprese un osito de peluche. Juégueme con el 32, a ver si gana uno en la lota.

## CAPRICORNIO

22 de diciembre a 20 de enero

Si se cuida adecuadamente y evita los excesos, tendrá una semana saludable, mejor que la que viene. No pase por el sector de apis.

## ACUARIO

21 de enero a 19 de febrero

Alcanzará grandes metas y luego no sabrá qué hacer. Lástima que no haya pensado en eso antes. Juégue con el 14, a ver si se le ocurre algo.

## PISCIS

20 de febrero a 20 de marzo

Se presentarán dificultades económicas y no tendrá más remedio que convertirse en informante de la Policía. Juégueme con el 110.

## CRUCIGRAMA

**HORIZONTAL**

1.HOMBRE PEQUEÑO. 5. KILOGRAMO ABREV. 7. ETA, DELTA, IOTA. 8. COBALTO. 9. MARSUPIAL DE AUSTRALIA. 11. SEÑORA. 13. EL PARAISO. 17. LEVANTAMIENTO POPULAR. 18. VALIJA. 20. YODO, SODIO. 21. CONCEPTOS. 22. PRIMER HOMBRE. 23. VOZ DE ARRULLO. 24. PLAZA PUBLICA. 25. COSTOSO. 27. BUEY INV. 28. DUEÑA DE CASA. 29. REZAR

**VERTICAL**

1.FOTO: (EL...). 2. CASA DE LAS AVES. 3. UNIDO CON OTRO. 4. NEGACION. 6. PRIMERA NOTA. 8. ANDAR. 10. MOVIMIENTO DEL CORAZON. 12. PIÑA. 13. PRINCIPE ARABE. 14. CUBO PEQUEÑO. 15. NOMBRE DE LETRA. 16. ALMIRANTE DE ALEJANDRO MAGNO. 17. APOCOPE DE MAMA. 19. TAU, SIGMA. 22. CANSAR. 24. OLOR. 26. LABRAR

**Para publicar sus avisos en EXTRA visítenos en nuestras agencias:**

| | |
|---|---|
| CENTRO: | Calle Loayza Nº 136. Telf. 2332266 |
| SAN JORGE: | Hall central del Multicine. Telf. 2141293 |
| MIRAFLORES: | Jorge Sáenz Nº 1330. Telf. 2222727 |
| SAN MIGUEL: | Calle 21 de Calacoto Nº 8350. Telf. 2797001 |
| LOS PINOS: | Hall central del Hipermaxi. Telf. 2145702 |
| IRPAVI: | Hall central del Mega Center. Telf. 2141031 |

**DIRECCIÓN COCHABAMBA**

CHUQUISACA Nº 687 esq. Antezana. Telf. 4528990 al 93. Fax.: 4528994

## PARAPENSAR

| | | | | | | | | | | | | |
|---|---|---|---|---|---|---|---|---|---|---|---|---|
| E | K | E | K | O | A | J | F | C | Y | Q | U | EKEKO |
| A | Z | R | E | R | P | T | E | Y | G | I | Z | ALASITAS |
| L | Q | Z | D | J | I | C | H | A | L | L | A | MINIATURAS |
| A | J | B | E | L | S | U | S | Z | Q | W | F | FERIA |
| S | P | N | U | F | I | E | S | T | A | Y | E | CHALLA |
| I | L | R | J | G | X | K | B | Q | S | O | E | BILLETES |
| T | A | R | U | O | D | I | M | M | K | S | Y | COCHES |
| A | N | O | P | R | T | J | V | I | A | K | E | LATA |
| S | T | U | I | X | S | M | R | R | F | Q | X | PLANTAS |
| U | A | A | T | K | J | E | U | K | M | C | P | API |
| H | S | S | R | U | O | T | C | P | L | C | O | JUEGOS |
| I | B | N | B | Q | A | X | R | A | A | W | S | FORTUNA |
| D | T | S | O | I | A | N | S | S | T | S | I | EXPOSITORES |
| Y | E | P | N | G | P | E | Z | T | A | B | T | ENERO |
| L | R | I | B | Q | T | O | M | E | S | R | O | FIESTA |
| T | M | J | F | E | R | I | A | L | H | D | R | PASTELES |
| X | P | B | L | G | C | T | G | E | P | C | E | COMIDAS |
| E | A | L | Q | M | O | Z | P | S | C | O | S | |
| B | I | Z | V | J | U | E | G | O | S | C | K | |
| B | I | C | O | M | I | D | A | S | M | H | W | |
| P | H | K | M | O | X | Q | G | S | Y | E | M | |
| H | O | P | D | B | R | S | Q | T | N | S | W | |
| F | E | E | M | C | F | O | R | T | U | N | A | |
| Q | T | E | N | E | R | O | X | O | I | Y | B | |

Recetario

Hay un recetario listo para cada día con platos simples, explicados paso a paso y pensados para que te salgan como en la foto.

Pídelo con la edición de extra

**DEDUCCIÓN**
**ANÁLISIS**
**RAZONAMIENTO**

*pensado para niños*

Los pequeños tienen ahora un suplemento con problemas, ejercicios, dibujos y horas de entretenimiento.

Pídalo cada viernes, con la edición de **extra**

CARMEN AGUILERA

**DATO.** EL CAPITO DE LOS ALUCINÓGENOS LLEGÓ CON UNA NUMEROSA COMITIVA Y FUE INTERCEPTADO.

# "El Chaparrito" taconea en la selva chapareña

**Alboroto.** El narquito de Chingaloa llegó por un túnel, con salida a una chacra y escapó a una zona llena de "cazabobitos".

**SUSANA SALINAS.** LA PAZ

Inocentón no se recupera de la tembladera que el domingo le dejó un gran susto, cuando tomaba una sieta en su chaco, tendido boca arriba, en medio del zumbido de las moscas. "Órale, ya estamos en el paraíso?", fue la voz chillona que escuchó, antes de ver cómo se hundía la tierra a sus pies. En efecto, así fue que el cocalero fue testigo del arribo del "chacrita" del cartelito mexicano de Chingaloa a las tierras chapareñas.

"Botas", por su parte, llegó prendido al cuello del narquito, mascando chicle y apuntando con un arma larga, enchapada en oro y con incrustaciones de diamantes.

"Botas" su macaco más querido le jugó una mala pasada

"Fue como un sueño", repetía Inocentón sobre la visita de "El Chaparro" Guzmán, quien llegó por un túnel con salida a su chacra.

El campesino temeroso, sin darle tiempo al narquito, al estilo de su burrito de carga, propinó una patada en la ingle al macaco y, en medio del caos y la balacera, huyó despavorido, perdiendo una abarca en el camino.

Gracias a la alerta de Inocentón, la Policía Antialucinógenos organizó un rastrillaje.

"El Chaparrito", su comitiva y el macaco se internaron en la boscosa selva chapareña, hasta un sembradío lleno de "bombitas cazabobitos", sin percatarse del peligro.

El berrinche del macaco por una lombriz activó los artefactos que estallaron como pipocas y obligaron al narquito a taconear.

Como todo buen capo, siempre con un plan B en la manga, él y su comitiva emprendieron una furtiva huida por otros forados, superando a los topos.

Hace poco, desde Badiraguato, informaron su captura, delatado por una Reina del Sur y un actor gringo.

**SUSTO.** EL MONO NO LO PODÍA CREER.

## Evín: "No se puede entender"

**REDACCIÓN.** Tras la captura en Bolivia de uno de los chaparros más buscados del planeta, el presidente Evín Moralejas realizó una conferencia de prensa para explicar el operativo.

"No se puede entender", indicó al comentar la tecnología que utilizó el capito de los alucinógenos para hacer un túnel de México a Bolivia. Anunció que repatriará en persona al narquito hasta su país, en un vuelo especial.

CORTITAS, PERO EFECTIVAS

## "No nos dejaban hablar"

◗ Estebandido, a su arribo a La Paz, explicó que en Estados Unidos, no lo dejaban hablar, ni a él ni a su amigo".

Por su parte, el Wall-Ivianito comentó, traducido por Estebandido, que no piensa regresar a ese país, pese a la invitación del creador de Facebook, Mark Zuckerberg. "Soy muy feliz en mi país, Bolivia", dijo.

## Gobierno prepara un agasajo

◗ La ministra de Comunicación, Nela Pacú, anunció que el Gobierno prepara un apthapi para recibir al creativo Estebandido y el Wall-Ivianito.

"Lamentamos el maltrato. El compañero 'Gringo' envió la citación al cuerpo diplomático estadounidense en el país para interpelarlo en el Legislativo", dijo.

# Confunden al Ekeko con "El Chapo" Guzmán

**Odisea.** Estebandido y su Wall-Ivianito vivieron una situación inesperada en un aeropuerto estadounidense.

**S.SALINAS.** LA PAZ

Hace unas horas, el Wall-Ivianito y su inventor, Estebandido, fueron detenidos en el Aeropuerto Internacional Jhon F. Kennedy, en Queens (Nueva York), solo por titubear un poco durante el interrogatorio de ingreso a ese país, que extrema medidas de seguridad.

"¿Cuáles son las intenciones de su viaje, conocen al Presidente de Estados Unidos, son terroristas?", les preguntó un oficial, sin darles tiempo a responder, miéntras otro revisaba sus maletas.

Ante el interrogatorio, Estebandido sacó de una mochila una foto de Mark Zuckerberg y una carta (escrita en inglés), en la que los invitaba a visitar las oficinas de Facebook.

Asimismo, en su lenguaje, el Wall-Ivianito pidió llamar a su embajada, presentía algo.

Sin embargo, más tarde, las cosas se complicaron para los viajeros cuando otro policía encontró en la valija del robotito varios fajos de billetes de Alasita y una foto del dios de la abundancia, el Ekeko.

El petiso de bigotes estaba vestido con ropas típicas del altiplano y un cigarro en la boca. Cargaba gran cantidad de bultos, entre alimentos, juguetes y otros bienes de primera necesidad y, al parecer, participaba de una fiesta en medio de una nube de humo (khoa).

"¡Oh, my God!, this is 'El Chapo'", (¡Oh, por Dios, este el "El Chapo"!), exclamó, aterrado, uno de los agentes de Inteligencia y, sin dudar, activó la alerta general en la terminal.

Estebandido, por su parte, solo pudo escuchar "Chapo" y, sin dudarlo, retiró al Wall-Ivianito de la mesa y lo guardó en su maletita.

"¡No, señores!, mi robot no está hecho con chapería", expresó Estebandido, tras insistir en que llamen a personal de la Embajada.

Con la ayuda de un traductor, los agentes lo interrogaron acerca de la fotografía del Ekeko, pensando que se trataba del capo del cartelito de Chingaloa.

"Tiene los mismos bigotes, le sobra el dinero y fuma mucho", explicó otro uniformado al que aún interrogaba a Estebandido.

A los pocos minutos, llegaron funcionarios de la Embajada de Bolivia para aclarar el lío y rescatar a los viajeros.

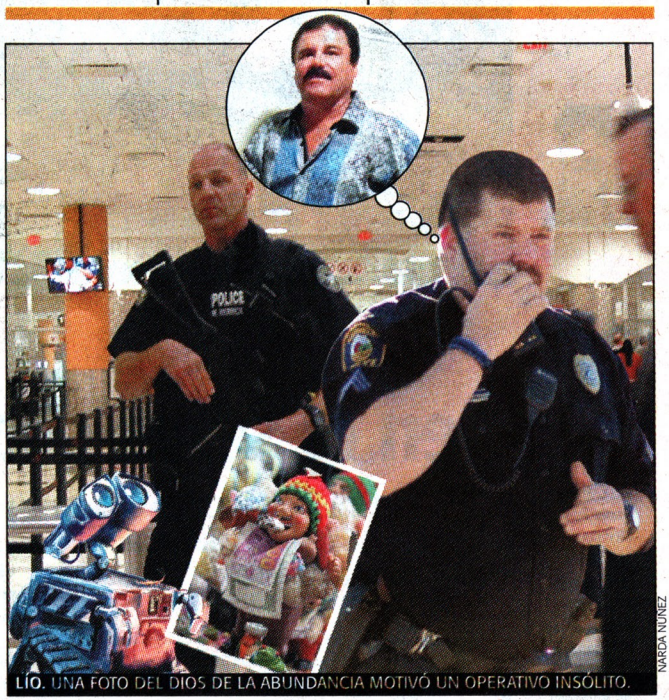


NARDA NÚÑEZ

LÍO. UNA FOTO DEL DIOS DE LA ABUNDANCIA MOTIVÓ UN OPERATIVO INSÓLITO.

TESTIMONIO

## UNA TRAVESÍA INCÓMODA

◗ En una entrevista con CNN, el Wall-Ivianito explicó que lamenta su viaje, porque fue "una experiencia muy traumática". Le quitaron los recuerdos de Alasita para regalar a Zuckerberg.

extra
TE INFORMA LO QUE
REALMENTE TE INTERESA
IVAN CANELAS VA POR LA GOBERNACIÓN DE COCHABAMBA
extra
La raptan
guía
ESTUDIANTIL
HABLANDO ENTRE TODOS
Las redes sociales
ONETA CAE Y SUS CUATRO OCUPANTES MUEREN
a 2 cuadras
za principal!
ORIENTE LE PISA LOS
TALONES A BOLÍVAR
LA FERIA ABRIRÁ
DESDE LAS 5:00
CADA DÍA MÁS CERCA DE TI...
CADA DÍA CRECEMOS MÁS...

# Un DT muy "gallito" y con "muchos huevos"

**Machito.** Balditieso no tuvo miedo de echar a Chelito Martins y Ranita Raldes de la verdecita.

EDGAR "BIPOLAR" OLIVERA

**DESAFIANTE.** EL ESTRATEGA DEMOSTRARÁ TODO SU PODER ESTE AÑO.

**JOSÉ RAMIREZ.** LA PAZ

El entrenador de la selecciocita boliviana, Julito Balditieso, demostró ser un gallo de "muchos huevos", aunque algo desplumado por la edad.

No le tembló la mano ante el rebelde sin causa de Chelito Martins, a quien le dio un buen jalón de orejas hasta hacerle pedir perdón. Lo mismo pasó con la Ranita Raldes, quien fue chicoteada por Julito Balditieso y obligada a renunciar a la selecciocita.

El choquito Alejito Chumacero estuvo a punto de rebelarse ante Julito, pero vio lo que pasó con Chelito y se corrigió a tiempo.

Es que Balditieso la tiene clara, los llokallitas que se quieran pasar de vivos se las verán con él. "Aprendí que a los malcriaditos hay que darles palo, así nomás aprenden", indicó el técnico de la verduzca.

Julito tampoco le tiene miedo a ningún rival, ni siquiera a la Argentina del monstruoso Leito Messi.

"Soy tan macho que antes de jugar con Argentina, en Estados Unidos, pedí que se cancelen todos los entrenamientos y que nuestros jugadorcitos no reciban ni un peso. Los quería furiosos, rabiosos, así les íbamos a ganar a los albicelestitos", dijo Julito.

Sin embargo, el plan del "Gallito" Balditieso no dio resultado y la verde fue goleada sin clemencia 7-0.

"Mientras más te golean más fuertes te haces, ese es mi lema. Los muchachos ahora son más machitos. Cuando fuimos al cuartel se hicieron más hombrecitos", manifestó.

El entrenadorcillo dijo que de ahora en adelante deben decirle "Coronel Baldi", ya que se compró un uniforme camuflado.

"Quiero advertirle a los jugadores que vengan a la verduzca que deben tener subordinación y constancia porque, si no, se van pa' fuera. Si no me creen, que le pregunten a Chelito Martins", dijo el "Gallo".

COMIÓ A ESCONDIDITAS

## QUIÑONCITOS FUE JARIPEADO

◗ El arquerito de la verde, Romel Quiñoncitos, fue jaripeado por Julito Balditieso luego de que el jugador fue sorprendido comiendo –a escondidas– unos choripanes.

## Chelo llora a "moco tendido"

◗ Tras ser expulsado de la verdecita, Chelito Martins se mostró muy desconsolado ante los medios. Pidió volver, pero Julito Balditieso le cerró las puertas con candado. "Me dijo que podemos charlarlo con un chuflay, esperaré su llamada", dijo Chelo.

## McLaure apoya a Balditieso

◗ El presidente de Baisales (y dueño, propietario y apoderado de Bolívar), Marcelín McLaure, le dio todo su apoyo a Julito Balditieso. "Es un hombre ejemplar, si no fuera tan estricto lo contrataría para mi equipo", dijo.

## Ya piensa en su premio especial

◗ El entrenadorcillo de la verdecita, Julito Balditieso, dijo que está listito para reclamar el premio por llegar al Mundial de Rusia. "El presi Evito me dijo que le pida lo que sea y yo quiero un moldeado de cintura. Me hará ver más sexi", indicó.

## Baldivieso relatará su amorío

◗ *Perdona si te llamo pecho frío* es otro de los futuros estrenos, esteralizado por Juliana Baldivieso, la emperatriz del equipo que sigue verde.

Es una adaptación a la película española que trata de un amor lleno de dificultades entre los convocados a la selección y un DT que se hace al crack.

## Cuidado con la Claurebel

◗ Claurebel fue vetada en los cines por asustar mucho a los técnicos, en especial a quienes no ganaban tricampeonatos.

La cinta trata de una muñeca que era manipulada por Claurebel, un diablillo que aparecía de rato en rato. No hablaba, solo tuiteaba y aterrorizaba con sus mensajitos.

# Descubren raticidio en el naufragio del Fifanic

LALO "KALLAWAYA" CALLIZAYA. LA PAZ

**Pesquisa.** Murieron especies raras y hasta un amorío de mentiritas.

Leonardo Joseph DiBlatter y Rousse Carlita Chávez se hundieron con el Fifanic por subir a bordo a sus mascotas y no cambiar la caja de arena de esas escurridizas alimañas, reveló una investigación.

La parejita vivió años en aquel barquito y, como no podían hacer hijitos, criaron a varias ratitas. Quien intentaba echarlos corría el riesgo de perder su pelotita de fútbol.

"Ángel Naputcito" fue la alimaña más querida por la infeliz parejita. El roedorcito era goloso y, a pesar de ser adulto, nunca dejó de mamar del pezón de la Conmebol, su nana.

Otro roedorcito querido fue "Mich'i Pitini". DiBlatter le daba comidita en la mano y no le importaba los mordiscos. Joseph no decía nada y, en vez de castigo, quiso regalarle su silla. Nunca lo hizo ya que hasta su oficina perdió.

Carlita también malcrió a unos ratoncitos y los escondió bajo un paraguas hecho de FBF, material más trucho que los muebles chinos, para que la lluvia de fracasos no los ahogue. No sentía guácala y le gustaba que le laman los pies.

Al más llorón lo bautizó como "Tico Lozada". Este rarísimo roedor habitó las plazas de Trinidad. No soportaba la pimienta ya que cada vez que lo olía chillaba de rabia.

Eran felices y nunca pensaron dejar el barquito, pero las olas de corrupción llevaron a su lanchita al fondo de bikini.

EDGAR "BIPOLAR" OLIVERA

**TÓRTOLOS.** CREYERON SER INTOCABLES, PERO NO.

## Los réferis se quedan sin platita

◗ La comisión de árbitros visitó a los equipos de la Liga y a Futbolistas Agremiados en busca de platita ya que con el naufragio del Fifanic no saben de dónde les llegará el dinerito para estudiar y pagar sus recreos.

Pidieron ayuda a los clubes, pero fueron estos los que solicitaron una colaboración ya que ni a si mismos pueden mantenerse.

Luego visitaron la oficina de Futbolistas Agremiados, pero ahí les dijeron que con sus mil dólares mensuales no les alcanzaba ni para un chupete.

Los árbitros determinaron seguir trabajando y esperar que un día alguien valore su trabajo y reciban un sueldito por su esfuerzo.

## QUIENES RODEARON A LA INFELIZ PAREJA SE DEDICARON AL CINE

### DELICADITOS

Los representantes de la ch'iti asociación de fulbito rechazaron ser parte de la producción *Loretta Lynch, la cazaratitas*, porque la fiscala gringuita les dio mucha tuca.

### PRÓXIMAMENTE

***Me avergüenzan tus manejos* es el próximo estreno. La disque obra trata de Mariquito Ortega, una madre criticada y negada por su irritante hija, Cesarina Salinas.**

### CAMOTE

Mientras otros disfrutaban de Hollywood, los cazafantasmas de Sucre atraparon a Charlie; pero la diva Azkogorda clamó libertad, indicó su amor y dijo que lo necesitaba.

# Salinas: "Vuelve a equivocarte y te huasqueo"

**Duro.** MacTigre se alió con los Ponchos Rojos para corregir a los "pata chuecas" y reforzar la disciplina.

LALO "KALLAWAYA" CALLIZAYA. LA PAZ

Además de arreglar canchitas y cambiar poleritas, los dirigentes del tigrito firmaron un acuerdo con los Ponchos Rojos para huasquear a todos los "pata chuecas" que no saben patear tiros penales y pierden los campeonatitos locales.

MacTigre Salinas, jefe y mallku de los tigritos, compró una docena de kimsacharanis y otros látigos para sus nuevos colaboradores. Los chicotazos comenzaron con quienes se rayaron en las contrataciones. Después de unas horas se les dio unito más, por sí las moscas.

El cuerpo técnico siguió en la tunda. Pablito, hecho al caballero, cedió el paso a sus colaboradores y fue el último en recibir la huasca.

Para el paraguayo, se tenía un itapallo seco para que no se equivoque más y gane una copita en la liguilla.

El otro Pablito, el del equipo, también recibió unos cuantos, pero no muchos, ya que lo querían bien nomás para el inicio de la Copa Aprisionadores de América.

Carlitos "La Tanquetita" Neumática y Rodriguín "Inti" Ramallo también estaban en fila. Por fortuna, sus dirigentes se cansaron y reprogramaron los latigazos.

Huevito Molares vio a los cachorros y visitó su complejo. Habló con Freddy Telacharlo y prometió iluminación para que los latigazos sean también en la noche.

Además de la huasca, el convenio establece un resguardo de los Ponchos Rojos a las prácticas del gualdinegro que, según un tal técnico argentino Raviotto, hay "alcahuetes" que ven todo y se lo cuentan a los del frente.

Asimismo, revisarán a todos los visitantes. Mininos, lanas y cualquier mal de ojo estarán prohibidos, excepto si se posee un Tigre de Oro.

RECONCILIACIÓN

## DE LOS GOLPES A LOS CHUPONES

◗ Freddy y Fer, quienes antes se agarraban de las greñas, hoy se dan de comer en la boca y hasta andan con chupones en el pescuezo, todo por no ser huasqueados. Los amiguitos con derecho quieren el amor y no la guerra.

## Baisa tapa los deditos malcriados

◗ Baisita compró un lote de trampas para deditos y lo distribuirá a sus jugadores. Su estrellita apagada, Malcriadito Ferreira, puso en apuros al celeste en el pasado torneo, cuando mostró su dedito más largo a la tribuna. El uruguayo dijo que se estaba rascando, pero no aclaró qué cosa.

## Quitan laburo a cholitas

◗ El portero Marcelito "Sombra Vengadora" Robledo y el delegado del "Torito", Guillermo "Rompe muelas" Aué, pelearán por el cinturón de oro de la Asociación de Cholitas Luchadoras de El Alto. Ambos no terminaron su riña en Sucre, pero ahora podrán "tundearse" ante más gente.

EDGAR "BIPOLAR" OLIVERA

**PELIGROSOS.** EJERCITARON LOS BRAZOS PARA DAR LATIGAZOS A TODOS LOS QUE COMETAN ERRORES.

## Guerrerín prepara la demanda

El fiscal Ramiro Guerrerín aún no tiene lista la demanda contra Charlie Chaves. Dijo que cada hora aparecen nuevos delitos que implican al dirigentillo. "La verdad es que cada día aparecen nuevas denuncias. Ya tenemos 546 acusaciones en su contra y hay más", dijo, enojado.

## Facebook apoya al dirigentillo

A poco de conocerse que Charlie Chaves será "ajusticiado" por algunas travesuras que realizó, la red social Facebook expresó su apoyo al dirigentillo futbolero. Aquellos que quieran sumarse a la campaña pueden colocar en sus fotos de perfil la frase "Oren por Chaves" junto a billetitos llorando.

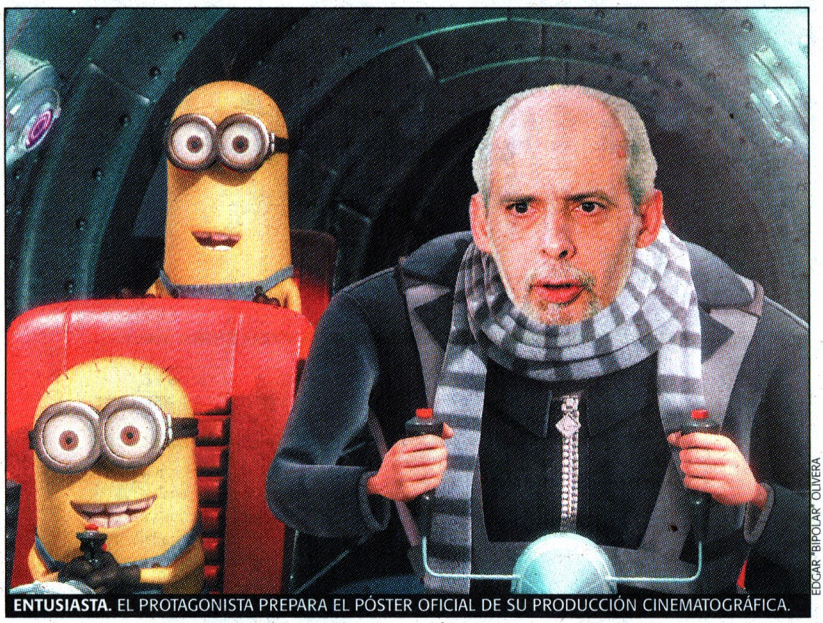

EDGAR "BIPOLAR" OLIVERA

**ENTUSIASTA.** EL PROTAGONISTA PREPARA EL PÓSTER OFICIAL DE SU PRODUCCIÓN CINEMATOGRÁFICA.

# Chaves actuará en 'Mi villano menos favorito'

**Proyecto.** Decidió contar la historia de su traviesa vida en una peliculita con un elenco "de lujo".

**JOSÉ RAMIREZ.** LA PAZ

El genio del mal, Charlie Chaves (con "S", porque no tiene nada que ver con cierto dirigentillo), prepara su debut en el cine con la película *Mi villano menos favorito*, en la que contará sus intrépidas aventuras desde que era un muy humilde y triste repartidor de periódicos, hasta que se convirtió en el amo y todopoderoso de la Federación de Fútbol de Lentejas de Bolivia.

Lo más difícil para Charlie fue encontrar a alguien que haga su papel, ya que todos los actores que se presentaron no le cayeron bien.

Con un pucho en la mano, acariciando su barbilla, presumiendo su cinturón con hebilla de oro y luciendo su polerita con la frase "Arréstenme si pueden", Charlie contestó las preguntas de EXTRITA sobre sus planes para esta gestión.

"Estoy grabando mi película autobiográfica. Rechacé a varios actores porque les faltaba esa chispa que me caracteriza, además de que ninguno tenía mi voz de ultratumba. Me hicieron renegar tanto que mi estomaguito me dolió. Por eso decidí que mejor haré de mí mismo", indicó el entrevistado.

"Estoy intentando convencer a mis cuates para que se sumen al proyecto. Tiquito Lozada, Pedrito Zambrano y Jorgito Antijustiniano. Todos están pidiendo permiso para salir de sus celditas y acompañarme en la filmación", manifestó.

"Lo que sí puedo contarles es que vestiré al estilo de los malosos del cine para verme rebelde. Usaré una chalina negra y una chamarra estilo retro, bien pegada a mi cuerpecito", adelantó.

Charlie no quiso hablar sobre los problemas legales que tiene porque dice que puede ser de mala suerte.

"Yo no provoco a nadie, no le hice nada a nádie. No sé por qué me persiguen tanto (llanto). Me están traumando con tantas noticias que dicen sobre mí cada día. Yo soy un buen tipo", dijo.

# Dinero con suerte

Tu trabajo y esfuerzo **hacen realidad tus sueños.**

Banco FIE se encuentra bajo la regulación y supervisión de la Autoridad de Supervisión del Sistema Financiero (ASFI)

Banco Fie

¡eres tú!

eXtra
Domingo 24 de enero de 2016
PROHIBIDA SU VENTA POR SEPARADO

• "La Sole, reina de la basura" deja suciedad y desorden en El Alto, donde es incapaz de pasarle la escoba a la Alcaldía.

Echa "mal de ojo" a quien perturbe al "Jefazo"

# OBSERVADOR ÓJULUS, VIGÍA DEL PALACIO

[DESDE EL MÁS ALLACIT'S]

ÓJULUS

# LA CARA QUÉ PONE

*"Qué tan fea será la política que, si a una palabra tan bella como 'madre' le añades 'política', se convierte en 'suegra'".*

*Roberto Gómez Bolaños (1929-2014), comediante mexicano.*

# TU SUEGRA CUANDO TE VE

INMORTALES

# LOS "ZOMBI-BUSEROS" II

AUNQUE LA LLEGADA de los Pumas amenazaba con sepultarlos para siempre en los calabozos de los sindicatos de transporte, ellos planeaban el contraataque, para continuar con el caos y los atropellos en la hoyada.

Se trata, pues, de los "zombi-buseros", esos muertos que se hacen a los vivos y siguen haciendo de las suyas en la sede de gobierno.

Enojados por los buses de don Lucho Rey de las Villas, los "zombi-buseros" se negaron a sacar de las calles sus latas de sardinas y le metieron un par de paros, para arruinar a los ciudadanos de a pie de la ínclita hoyada.

"Hasta aquí nomás sería", "tiene que aumentarme si va a pasar" o "de aquí me voy a dar la vuelta" son sus frases favoritas, con las que causan terror entre los usuarios.

Pero, no conformes con seguir vivos, aunque la mayoría quisiera verlos... estos "zombi-buseros" ahora amenazan con subir el precio al paseo en sus carros fúnebres, en los que ya muchos perciben la fragancia de la muerte y la marcha fúnebre en ritmo de cumbia.

Todo parece indicar que esta raza de muertos vivientes seguirá imponiendo el miedo y el desorden en la ciudad maravillosa, al menos hasta que don Lucho los pase por encima con sus buses o les marque el paso.

Mientras eso no suceda, los indefensos paceños seguirán siendo víctimas de los abusos de los inmortales "zombi-buseros"... ***El García***

# Ójulus, el vigía

## Por los pasillos

y salones del Palacio Quemado, una penetrante mirada —tan celosa como perturbadora— incomoda a todo quien visita al "Jefazo".

Algunos dicen que el dueño de ese par de ojazos lleva unos 10 años encerrado en los pasadizos de la casa de gobierno, de la que conoce hasta el más recóndito lugar.

Se trata de Ójulus, el vigía del Palacio, un misterioso ser que fue engendrado por la legión azul del "jefe de jefes".

Aunque tiene el corazón celeste, la intensa actividad delincuencial del oriente lo llevó hasta esa capital, donde conoció a su segundo amor, el "Toro" de Warnes.

Ese —el warneño— es otro ser mitológico, que se pone en boca de todos a la muerte de un santo, un atigrado o un bolivarista. Cuentan que Ójulus le puso el ojo como uno de sus pasatiempos.

Pero ya en temas más serios, el vigía tiene la difícil tarea de cuidarle las espaldas a su amo, a quien defiende con uñas y dientes. ¡Ah!, eso sin contar con que se hizo famoso por echarle un mal de ojo a quien se le opuso.

Desde las cálidas tierras orientales, Ójulus no deja nada librado al azar, está en todas, todo lo sabe y todo lo

# del Palacio

**Un misterioso ser le cuida las espaldas al "Jefazo", echa mal de ojo al que le cae mal y puso la mira en la federación.**

ve; es capísimo para seguir pistas, unir piezas y ojear los periódicos cuando se habla de su "Toro" o de su trabajo.

Una de sus hazañas más recientes tiene que ver con su sacada de mugre con el periodista de un canal de noticias internacional, quien intentó hacerle pisar el palito, pero acabó mal parado.

Mientras era atacado con falsos, Ójulus lo observó fijamente y le dejó ver la verdad en sus redondos ojos.

Al entrevistador no le quedó otra que pedir disculpas y asegurar que se le había "chispoteado", todo para que Ójulus no le tenga que recordar cómo es que posó su aterradora mirada sobre él.

Por lo demás, desde el "Jefazo" hasta el más humilde trabajador del palacete están chochos con el vigía insomne, porque se sienten seguros cada vez que le echa una miradita inquisidora a los intrusos que van de paseo.

En fin... Ójulus no se queda quieto y se comenta que ahora tiene los ojos puestos en la federación. ***El García***

# "LA
# REINA DE L

SUCIEDAD

# SOLE, A BASURA"

Comenzó a ser vista hace unos meses. Frecuenta la Alcaldía Carbonizada y la avenida 6 de Marzo, donde deshoja TREBOLes.

Llegó a ser la mandamás de la ciudad de las alturas después de revolcar a un Patán-a en las elecciones, pero ahí se le acabó la suerte.

Quienes viven en la ciudad de El Alto aseguran que "La Sole" empezó a chambonear y se le hizo imposible pasarle la escobita a la Alcaldía.

Entonces, toda la urbe se llenó de cochinadas, tanto que le valió el cariñoso apodo de "La reina de la basura", aunque a ella le disgusta.

"La Sole" quiso desviar la atención del tema con el estreno de su sistema de bus municipal, pero no le fue tan bien como esperaba, ya que los desperdicios impedían hasta el paso de sus carros.

Pero ahí no acaba la historia, porque los mismos empleados de la empresa que se encargaba de mantener limpia la ciudad le fueron a hacer una visita y le llevaron como regalo los desechos que encontraron a su paso.

Lo más lamentable del asunto es que, aunque "La Sole" le haya puesto ganas y quiso quitarse el apodo y la basura de encima, la ciudad continúa bajo la suciedad.

Por eso se dice que le pidió al dios de la abundancia que, para su gestión, le regale una escoba nueva, pero no para volar, no; sino para quitarle el mal aspecto a la urbe.

Eso no fue todo, porque las malas lenguas también aseguran que sus vasallos le obsequiaron gallitos de todos los colores y tamaños, para que no se sienta tan sola en su despacho y, claro, tenga quien le ayude con el aseo.

Mientras espera la intercesión del Ekeko, a "La Sole" no le quedará otra que seguir siendo "La reina de la basura", un ente que deja escuchar sus lamentos en la Alcaldía alteña. ***El García***

**Cuentan que le pidió al dios de la abundancia que le regale una escobita nueva, pero no para volar, sino para quitarle el mal aspecto a su ciudad.**

DESDE EL MÁS ALLA CT'S
extra
ÓJULUS

Ch'iti

# guía esotérica

DOMINGO 24 DE ENERO DE 2016
PROHIBIDA SU VENTA POR SEPARADO
extra

Limpia para ser buen alumno

Embrujo para recuperar la riqueza

Ch'iti predicciones

# AMARRE PLURINACIONAL

# ¡ATENCIÓN CIUDAD DE LA PAZ! YA ESTÁ AQUÍ LA...

# CONFRATERNIDAD ESOTÉRICA

# "LASHMY ROHUDA"

**PAI SANTO MACUMBERO, LO PONGO A TUS PIES CON ALTA MAGIA**

**POR TODA CONSULTA RECLAMA TU HORÓSCOPO 2016**

**DÍGALE ADIÓS A SUS PROBLEMAS DE DINERO CON NUESTRO AMULETO...**

**PODEROSO PERFUME CON FEROMONAS**

**"MIEL DE AMOR"**

ENVIO A TODA BOLIVIA Y AL EXTRANJERO

**Bs. 400.-**

**"DÓLAR DE LA FORTUNA"**

**Bs. 150.-**

## AMARRES ETERNOS DE AMOR EN SOLO 7 HORAS

Has que tu pareja pague por lo que te hizo, que sea fiel y dominado por siempre, que solo te obedezca a ti ciégamente y no pueda enemorarse de otra persona nunca más.

CASTIGO DE AMOR

- **AMARRE DE MAGIA NEGRA** (Ya sea a las buenas o a las malas)
- **AMARRE DE 7 NUDOS** (Nada ni nadie podrá desatarte)
- **AMARRE TANTRA** (Despierta los sentidos ver, tocar y desear)
- **AMARRE SEXUAL** (Cuerpo y voluntad, sometimiento total)
- **AMARRE GAY** (Dos seres del mismo sexo)
- **AMARRE ESPECIAL** (Ya sea por capricho o por venganza)
- **AMARRE HASTA LA MUERTE** (Hasta que la muerte los separe)

PERFUME AFRODISIACO **"LASHMY"** CON UNA GOTITA EL O ELLA DESEARÁ ESTAR DESESPERADAMENTE CONTIGO. TIENE... EFECTOS INMEDIATOS.

CUENTA DE BANCO
BANCO UNIÓN Nº 1-19539490
LOS ANDES PRO CREDIT Nº 3501-01-016751-9
MERCANTIL SANTA CRUZ S. A. Nº 4028612283

## CURACIÓN

Limpia, florecimiento. Suerte en los juegos, negocios, casas, empresas, rastreo de robos, problemas en la justicia. Exterminio total para tus enemigos(as) haciéndoles un hechizo con su nombre en la mesada y castigándoles hasta el final. Te hago ver la casa re tus enemigos.

**¡Trabajo 100% garantizado!**

**2-406283**
**765-40548**
**715-77002**
La Paz-Bolivia.

**¡NUEVA DIRECCIÓN!**
Centro Comercial PLAZA REAL
calle Comercio, esquina Pichincha,
piso 3, oficina 2
(en pleno reloj de la Pérez Velasco)
Lashmy Rohuda
*PJ RP. Nº 1278/2013*

# LIMPIA PARA SER BUEN ALUMNO

**NADIE PUEDE CASTIGARTE POR ALGO QUE NO HICISTE, PERO ESO NO QUIERE DECIR QUE DEJES DE HACER LA TAREA.**

Si lo tuyo son los estudios y eres lo que se dice un waskiri, o sea un corcho, un nerd, no necesitas esta limpia. En cambio, si el año pasado la pasaste mal con tareas y exámenes, debes hacer esta limpia.

Lo primero que necesitarás será agua bendita; pero si eres uno de esos diablillos que no hace caso, mejor no, bastará con agua de la pila. Debes llenar un bañador con agua, colocarla al sol para que se entibie y luego leerás tus manos.

Debes colocar la mano derecha frente a tu rostro y comenzar a analizar la palma cuidadosamente. Si notas que hay impurezas en ella, es la prueba más evidente de que necesitas una limpia. Entonces, debes meter las manos en el agua y frotarlas mientras

dices: "Impurezas del más allá, espíritus de la vagancia, salgan de estas manos en forma de mugre".

Repite esta acción siete veces. Luego agarra el bañador con agua y échalo con fuerza a tu cara y corre a mirarte en el espejo y con los ojos cerrados repite: "Muéstrame, objeto mágico, el rostro del ser malvado que tiene la culpa para que me vaya mal en exámenes y estudios".

Repite 13 veces y abre los ojos. El espejo te mostrará a quién te ha estado perjudicando; pero si en el espejo ves tu rostro, no hagas chanchullo y eches la culpa a otros. Tú serás el único culpable.

Por último, seca tu rostro y date una vueltita por la Alasita, donde comprarás una libretita de notas e incluso un título profesional.

# PLU

Para este amarre superpoderoso, hay que levantarse a las cinco de la madrugada. En lo posible, debes vestirse con terno adornado con un aguayo y dar tres vueltas por la plaza Murillo. Esta acción te hará sentir muy poderoso.

El siguiente paso será revisar si tienes los cordones de los zapatos bien amarrados. Si no están bien atados, debe ser el primer amarre que debes hacer. Debe ser uno bueno y que nadie lo haga por ti.

Hecho esto, coloca tu mano derecha sobre tu corazón y lentamente levanta la mano izquierda formando un puño. Si tienes dificultades, puedes practicar esta posición tres días antes subiéndote a un micro en horas pico. Cuando domines la posición, repite: "Campañeros y campañeras", del verbo hacer campaña. Debes repetir hasta que el Tata Inti esté por salir y dirás: "MAS, MAS, MAS, somos MAS, el Tata Inti alumbrará…".

Luego, mete las manos en los bolsillos del pantalón y visualiza a las bases. Como si las tuvieras en las manos, convoca a las 'Bartolinas', 'Bartolinos', 'Bartolos' y Bartolitos'; luego llama a los Csutcbes, a los chompa-rojos, achachilas y achacollos. Procura que no falten cocaleros, mineros ni pueblo en general.

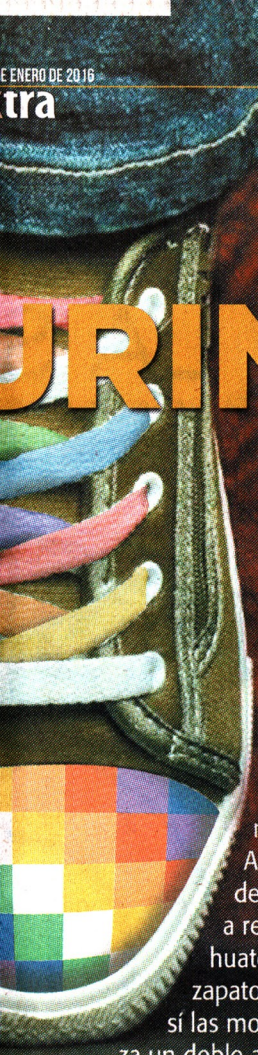

# AMARRE PLURINACIONAL

**DEBEMOS ADVERTIR QUE ESTO NO ES UN JUEGO Y QUE LOS OPOSITORES DEBEN ABSTENERSE DE PRACTICARLO.**

Tanto recibir gente, seguro ya será mediodía. A esa hora debes volver a revisar los huatos de tus zapatos y, por sí las moscas, realiza un doble amarre.

Si es necesario, en este momento puedes dar un discurso, pero no por más de 15 minutos o atraerás malas vibras del TSE. Es malo ver ojos revueltos.

Acto seguido, enciende la tele o la radio y busca un programa del Gonzo, espera hasta que diga: "Sí, sí, sí, sí, sí…". Será la señal de que tienes asegurado el 70 por ciento de los votos a tu favor y puedes ir a dormir tranquilo, aunque sean las tres de la tarde y puedas entregar otras dos canchas más.

Pero cuidado. Para no fallar, junta agua del lago Poopó en una batea y date un baño de cuerpo entero. Si el agua no alcanza, bastará un jarro lleno, pero debes tomártelo hasta el Fondioc, teniendo cuidado de las impurezas. Recuerda no decir "Salud", o alguna ministra puede sentirse ofendida y tendrás que pedir disculpas.

Para asegurar el éxito de este ritual, debes tener cerca un reloj y una corbata que alguien quiera tragar, un bloque de cemento por si alguien no se muere y un par de pasajes para Trinidad, ya que nunca faltan los que buscan una Luna de Hiel. Hecho esto, mete nuevamente las manos en los bolsillos y si sientes algo parecido a unas esferas no te preocupes, seguro será algún amigo del Samuel King.

Por último, revisa tus huatos y haz un doble amarre más, el último con nudo ciego y, por si acaso, agrega gotita, mocopol, clefa, diurex y cinta aislante color azul alrededor de todo el zapato, es el amarre plurinacional y no falla.

# HORÓS
# DE LA S

## Predicciones
## riqueza y

## ARIES

**Amor.** Recuerda, no debes desear a la mujer de tu prójimo. **Dinero.** Una vuelta por la feria de Alasita podría llenarte los bolsillos de billetitos. **Suerte.** Juega suerte sin blanca y te tocará el premio más ch'iti.

## TAURO

**Amor.** Los astros están conspirando para que te crezcan las astas, no te preocupes, te verás como todo un toro. **Dinero.** Las taurinas deben invertir en su silueta o se verán como vaquillas. **Suerte.** Harta.

## GÉMINIS

**Amor.** Si te dicen dos caras, no hagas caso, dales las cuatro mejillas y verás que ni así se callan. **Dinero.** Rompe tu chanchito y compra billetitos de Alasita. **Suerte.** Sin blanca.

## CÁNCER

**Amor.** Si no desayunas ni almuerzas ni cenas por pensar en tu pareja, ¡cuidado!, puedes tener hambre en la noche. **Dinero.** No aceptes billetes de Alasita como pago. **Suerte.** No juegues a la lota.

## LEO

**Amor.** Si no tuviste relaciones amorosas en noviembre, diciembre y enero, ya son tres meses. **Dinero.** Por ahora, la única manera de gastar tu dinero es frotándolo en el piso. **Suerte.** Sigue participando.

## VIRGO

**Amor.** Si tu pareja te dice que hagas preparación física, por algo será. Debes hacerle caso y no ignorarla. **Dinero.** Tendrás que laburar como pagado. **Suerte.** Las canchitas son lo tuyo, diviértete.

# COPITO
# EMANA
## para el amor, bienestar

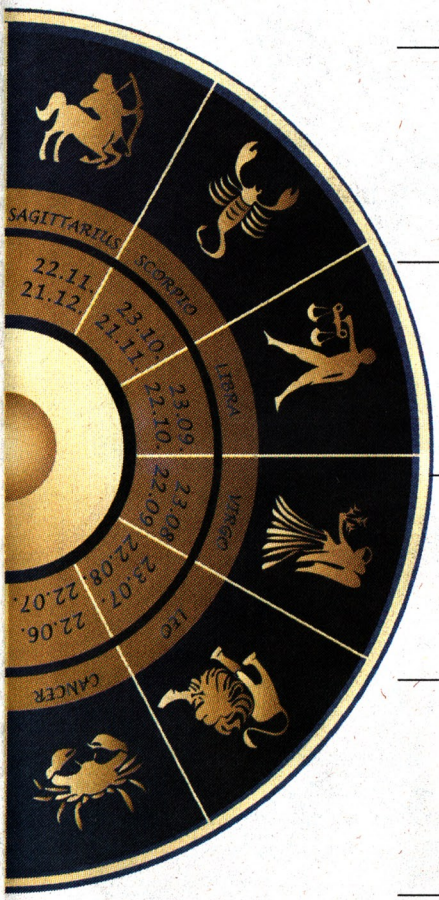


## LIBRA

**Amor.** Los nativos de Libra no son para ti, búscate alguien de un kilo por lo menos. **Dinero.** Cuidado con cheques de Alasita, no te darán ni billetes falsos por ellos. **Suerte.** Ni aunque pellizques morenitos.

## ESCORPIO

**Amor.** Si crees que tu pareja es muy chinche, ámala chincheramente y las cosas irán bien. **Dinero.** Evita los gastos y tus ahorros estarán intactos. **Suerte.** Los juegos de azar son lo tuyo.

## SAGITARIO

**Amor.** Si sientes un flechazo en tu corazón, es posible que Cupido esté practicando tiro al blanco contigo. **Dinero.** Pura plata de Alasita, aprovecha y cómprate ropita. **Suerte.** Hay, hay que buscar.

## CAPRICORNIO

**Amor.** Si deseas pasar un lindo fin de semana en pareja, que tu esposo(a) no se entere. **Dinero.** Podrás encontrar el dinero que buscas en el banco más cercano. **Suerte.** A montones.

## ACUARIO

**Amor.** Si tu "ex" no deja de farrear desde que lo dejaste hace cinco años, no te preocupes, solo está festejando. **Dinero.** Si solo trabajas lo necesario, no pidas un aumento, péndex. **Suerte.** Poquito nomás.

## PISCIS

**Amor.** Te sentirás como ispi en el agua, pero cuidado, puede ser agua del lago Poopó y quedarás empapado en popó... **Dinero.** No te preocupes, si vendes algo, lo conseguirás. **Suerte.** Más o menos, ¿por?

# CONJURO PARA RECUPERAR LA RIQUEZA

**DEBES TENER CUIDADO CON LA BRUJA QUE TIENES EN CASA, PORQUE MUCHAS VECES PUEDE HACER DESAPARECER EL DINERO.**

Si notas que tus amistades se alejaron, revisa tu billetera, es posible que se hayan apartado de ti porque ya no los llevas a jugar cacho ni a curar el ch'aki con un fricacho al amanecer.

Una vez que compruebes que el tema económico no es el problema, pasa frente a tu casa dos veces y silba. Si tu esposa saca la cabeza por la ventana y te gritonea, es señal de que tu casa está embrujada.

Si ese es el caso, debes hacer un poderoso ritual, que consiste en vaciar tu billetera en su cartera. Esta magia es muy poderosa y funciona como abre caminos y tapa bocas, aunque hayas llegado después de tres días de farra. El siguiente paso será encender una vela dorada, aunque sea de cumpleaños. Pide tres deseos y luego sopla.

A continuación procura mantenerte relajado mientras meditas la forma en que el dinero perdido retorna a tus manos. Es posible que, mientras tanto, la bruja que te causa problemas ya vuelva a tu hogar. Entonces reza al santo de tu preferencia y pide que la causa de tu bancarrota se vaya a dormir.

Luego, en silencio, levanta las manos a la luz de la luna llena y ruega para que la noche proteja tus pasos. Saca tu billetera vacía y muéstrala al cielo estrellado. Si hay nubes, no importa, las estrellas siempre están ahí. De rodillas, con la billetera abierta, espera casi hasta al amanecer despierto, pero con los ojos bien cerrados. Debes repetir: "Que las fuerzas del más allá hagan que el dinero retorne a mí".

Ya cuando los primeros rayos del sol salgan, abre los ojos y te sorprenderás con tu billetera repleta.

extra

Chile guía ESTUDIANTIL

DOMINGO 24 DE ENERO DE 2016
PROHIBIDA SU VENTA POR SEPARADO

# ESPECIES CONDUCTA PARTICULAR

extra
TE INFORMA LO QUE
REALMENTE TE INTERESA
IVÁN CANELAS VA POR LA GOBERNACIÓN DE COCHABAMBA
La raptan
ESTUDIANTIL
guía
Nº 57
HABLANDO ENTRE TODOS
Las redes sociales
ONETA CAE Y SUS CUATRO OCUPANTES MUEREN
a 2 cuadras
za principal!
ORIENTE LE PISA LOS
TALONES A BOLÍVAR
LA FERIA ABRIRÁ
DESDE LAS 5:00
CADA DÍA MÁS CERCA DE TI...
CADA DÍA CRECEMOS MÁS...

# Muestras, parecidos y dislates

La exuberante fauna con la que cuenta el periodo geológico de la Alasita es más que un listado de especies y relaciones entre ellas (relaciones interespecíficas), se trata de una amplia riqueza de conductas particulares.

Las relaciones con el medio ambiente, con los congéneres y con las otras especies de cualquiera de los reinos de la vida, organizados o no, provocan cambios de conducta.

De este modo, los tratados político-zoológicos consultados abarcan las facetas que determinan la vida actual de las variedades.

Cada ejemplar que aparece en las páginas de esta *Ch'iti Guía Estudiantil* ha evolucionado, para desarrollar adaptaciones útiles en su entorno y para los ecosistemas que habita.

Con la lectura descubrirás que algunas especies lo han hecho en sentido ascendente, como corresponde a la historia natural, y otras, al contrario, han involucionado.

Asimismo, existen las que han llegado más allá de su rango natural de distribución y pueden influir en el entorno, pero esto casi siempre es negativo para los habitantes nativos.

Este trabajo científico describe las particularidades alcanzadas en el proceso de transformación individual de cada espécimen.

Aquí se aclara que los prototipos que sirven de muestra pueden no ser iguales a las poblaciones originales de la naturaleza; a estas últimas les pedimos disculpas por compararlas.

Al final, es útil el adagio de que "cualquier parecido con seres reales es pura coincidencia".

***Esperemos que la evolución sea más buena con algunos de nuestros ejemplares.***

*Tecnópoda serius*

# HOMÍNIDO AUDAZ

## CARACTERÍSTICAS

Orden: Mamífero.
Familia: No identificada.
Género: Sabelotodus.

### DESCRIPCIÓN

Es un homínido con algunas subespecies reconocidas por los zoólogos, quienes consideran que sus antecesores han cumplido el mismo papel en el medio ambiente. Tiene poco pelo en la cabeza, donde varios de los órganos de sus sentidos se destacan de acuerdo con su función; aunque se le atribuye mayor capacidad visual que auditiva y olfativa. Sus extremidades superiores sirven para utilizar herramientas que muestra a sus semejantes en sus encuentros.

## HÁBITAT

Habita en una amplia región, que domina mediante constantes migraciones en pequeños grupos caracterizados por un comportamiento indagador casi humano.

### DIVISA

Su nombre común hace referencia a su capacidad de adaptación a varios entornos y con bichos de toda índole.

### TERRENO

Su diversidad genética es visible en grupos "inteligentes", que pululan en su territorio para evitar a especies dañinas.

## Desplazamiento y habilidades

Es uno de los parientes vivos más próximos a los humanos y tiene el 99,9% del mismo código genético.

Puede ser terrestre y caminar erguido en todo espacio, aunque suele ser más arbóreo, donde se mueve de rama en rama para obtener la mayor parte de su alimento y dormir entre verdes.

Es una de las pocas especies que se sirve de herramientas, que fabrica con papeles y palos, para hacer salir a las sabandijas de sus guaridas o para sacar larvas de estas. También puede aprender elementos básicos del lenguaje humano de signos y manejar enjambres de insectos, algunos beneficiosos.

## CARACTERÍSTICAS

Orden: Males necesaryla.
Familia: Terquedae.
Género: Odiosus.

## DESCRIPCIÓN

Su talla varía de pequeño a grande. Puede tener desde apariencia flaca y peso mínimo hasta portes orondos, con sobrecarga en todas las porciones del cuerpo. Se mantiene en constante movimiento, alimentándose de todo tipo de comida, cuyos vestigios deja junto a otros desechos y desorden en los sitios que invade en las migraciones. Sus recorridos son errantes y fatídicos para el medio ambiente y para las otras especies que se cruzan en su camino; al mismo tiempo, su carácter depredador lo pone en disputa con cebras y aves tricolores. Es una de las especies que rompe con conocimiento el equilibrio entre los seres vivos.

## Conducta

Se concentra en ensordecedoras piaras y rompe el desplazamiento de otras especies en lugares cuello de botella, desde donde inicia su migración.

En determinadas ocasiones desaparece del entorno para permanecer en pequeños grupos en sus guaridas o puntos de abastecimiento de comida y bebida. Suele acaparar territorios y enfrentarse entre manadas. No permite la competencia debido a su escasa evolución en los espacios que ocupa.

## HÁBITAT

Su distribución es nacional y alcanza extensos ambientes, en formas que los zoólogos llaman modalidades de transporte.

*Storbus domestica*

# PORCINO COMÚN

*Envueltus zerda*

# ZORRO OREJÓN

## HÁBITAT

Habita en tierras altas, aunque suele trasladarse estacionalmente para acometer en tierras bajas.

## CRÍPTICO

Se caracteriza por ser carnívoro contra predadores similares, mientras que es omnívoro entre el resto de la fauna.

## ENTORNO

Al parecer, en la actualidad no tiene depredadores cercanos, mientras que sus presas se encuentran vulnerables.

## Conducta e influencias

En especial, es activo de día, pese a las condiciones climáticas que puedan existir en su hábitat, pero también puede serlo con éxito de noche.

Se alimenta de insectos, reptiles, roedores y sus descendientes. Su sentido del oído le permite escuchar a sus presas hasta en sus madrigueras.

Junto con los humanos, es uno de los pocos animales que destruye su medio ambiente. Se comunica con una variedad de gruñidos, silbidos y ronroneos. Suele encaramarse en las rocas para emitir sus voces, actitud que han desarrollado otros mamíferos en la evolución convergente.

## TIPOLOGÍA

Orden: Carnifago.
Suborden: Canociforme.
Familia: Lineradae.

## DESCRIPCIÓN

Sus adaptaciones físicas le ayudan a soportar el calor o el frío en sus recorridos. Sus características orejas irradian calor de la cara y le ayudan a oír cualquier ruido para mantenerse impasible y junto con el hocico afilado le permiten detectar a sus presas a kilómetros de distancia. Su pelo hirsuto que varía de gris a cremoso en la parte superior lo aísla del entorno y lo protege en el hábitat. Sus patas pueden ser utilizadas como abanicos además de herramientas para cavar madrigueras.

# OSO BICOLOR

*Albi negrus*

## CARACTERÍSTICAS

Orden: Cocaniforme.
Familia: Empoderadae.
Género: Transmutadus.

### SITUACIÓN

Los científicos buscan conservarlo en su hábitat, pues no logra reproducirse y su comportamiento materno no es favorable con sus descendientes. Si bien cuenta con un entorno aún favorable, éste puede ser modificado por el cambio climático regional y por sus hábitos alimenticios. En caso de no lograr su sobrevivencia, se planifica copias *in vitro* o clonadas.

## HÁBITAT

Es originario de tierras altas y frías, pero domesticado tiene capacidad para adaptarse a otros entornos favorables.

## EPÍTETO

Su nombre científico, *Albus negrus*, se debe a que no se sabe si es negro o blanco, pues su conducta rebate los significados de su vocalización.

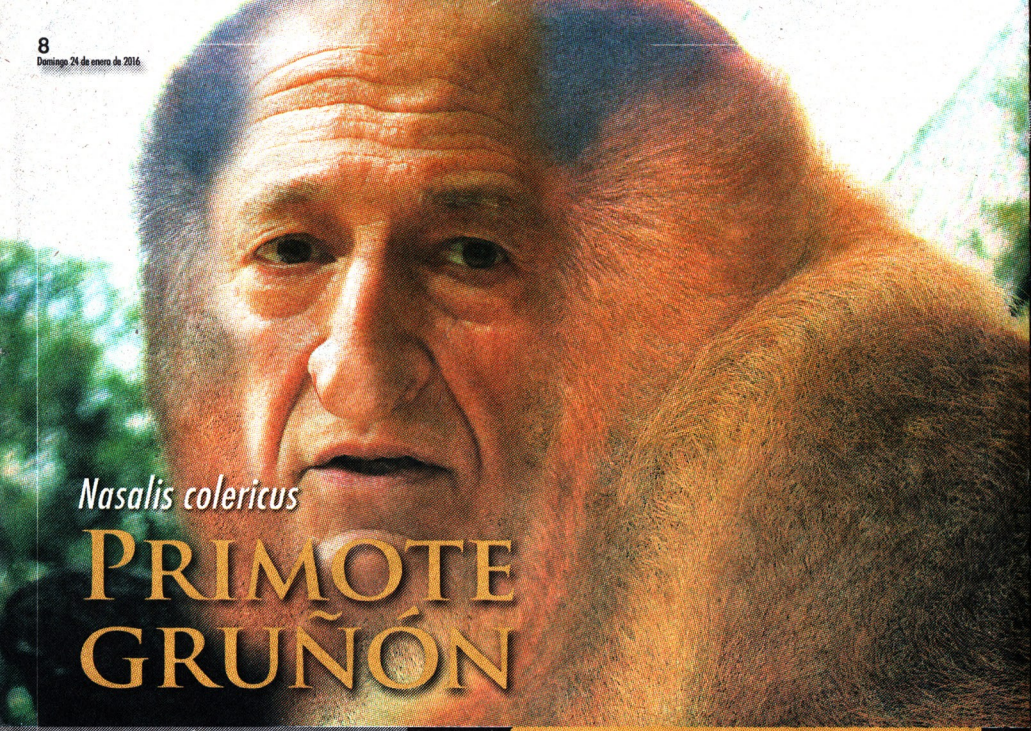

*Nasalis colericus*

# PRIMOTE GRUÑÓN

## CARACTERÍSTICAS

Orden: Pragmaticus.
Familia: Arrimadae.
Género: Oportunensis.

### DESCRIPCIÓN

Tiene cara rosada y nariz larga, abultada y carnosa; en el macho es más grande y cuelga abajo de la boca. Este apéndice se hincha y se pone rojo cuando se excita o se enfada. Suele ocupar territorios ajenos y los marca de modos diversos, en especial con secreciones y enterrando deposiciones. Su posición en el árbol de la vida es de canciller. Su origen es similar a los otros seres de su entorno, pero en algún momento se convirtió en subespecie, o eso es lo que supone en su aislamiento.

## HÁBITAT

La especie es endémica de una estrecha franja occidental al sur de Sudamérica, que es la región que ocupan los bajios transandinos.

## DOMINIOS

Por ser colérico, habita territorios en estrecha relación con especies aún más agresivas, y otras pacíficas.

## CARENCIA

Al contrario de otros primates y de mamíferos evolucionados, aún no es capaz de interacción biológica o simbiosis.

## Comportamiento aislado

Debido a que se introdujo precipitadamente en una amplia zona del norte de su distribución original, se encuentra en la lista de las 100 peores especies invasoras del mundo.

Las especies invasoras son animales, plantas u otros organismos transportados e introducidos en lugares fuera de su área de distribución inicial y que se establecieron y dispersaron.

Como todas las especies introducidas, representa un gran impacto en la economía del ecosistema afectado.

Pese a su conducta territorial, su hábitat pertenece a un ecosistema más amplio con relaciones interespecíficas.

## CARACTERÍSTICAS

Orden: Testa-durus.
Familia: Implacablae.
Género: Dramatizatus.

### DESCRIPCIÓN

Su cuerpo es largo, con altura al hombro de 1,4 m. Tiene ojos almendrados, cara delgada y orejas relativamente grandes y algo caídas pero muy alertas. El pelo es denso, largo y brillante si está bien cuidado. En general es tricolor, entre blanco, negro y azul. Por el proceso de domesticación, su organismo se adaptó a muchas clases de alimentos. Por su inteligencia es fácil de entrenar. Su conducta es leal y fiel y desconfía de los extraños si no le caen bien. Es vigilante y no es miedosa o tímida; en caso de peligro, defiende a la familia y es capaz de permanecer toda la noche atenta para abalanzarse al menor ruido. También es susceptible.

## Historia de la raza

En decenios pasados era pastora que conducía muchas ovejas. A diferencia de la forma actual, no tenía el pelo tan largo. En algunas militancias obtuvo las características de la actualidad.

Los pastores utilizaron a esta raza como ovejera por mucho tiempo, pero las formas modernas de esta especie fueron desarrolladas a fines del siglo XX.

En el país es utilizada como pastora de rebaños de varias especies, ya que su sentido de alerta es desarrollado.

# PASTORA COLLIE

*Pichichus familiaris*

### HÁBITAT

Fue introducida a tierras altas con especial preferencia, pues en tierras bajas o cálidas aun no le determinaron alguna función especial.

# CAN OPULENTO

*Canis tardus familiaris*

## CASTA

Según datos recientes del Reporte mundial de ultrariqueza del banco Suizo UBS, son 205 tipos de esta especie de "súper ricos en Bolivia".

## CARACTERÍSTICAS

Clase: Lactalia.
Orden: Polivoro (come todo).
Suborden: Rolliforme.

### DESCRIPCIÓN

Su tamaño es común, pero su peso ronda los 100 kg, aunque trata de no aparentarlo. Su pelo enrulado es conservado corto. Es relativamente ágil y en oportunidades hace contacto con sus similares o con otras especies en asociación para beneficiarse (simbiosis). Su ladrido suele ser poco entendible, porque los huesos de las mandíbulas están soldados y los carrillos son abombados.

## HÁBITAT

Existe en algunas regiones del territorio o en el extranjero, en pequeñas jaurías. Hoy se reconoce unas 205 variedades.

## Señas congénitas

Se cree que sus antepasados inmediatos son los lobos del estaño. Las pruebas arqueológicas muestran que vive cerca de los humanos hace 30 años, desde que hizo sus primeras apariciones en Congreso.

Las investigaciones más recientes confirman que fue domesticado en Norteamérica, pero es incierto si el proceso de domesticación se repitió varias veces.

Los 205 tipos varían mucho en tamaño, fisonomía, temperamento y artificios.

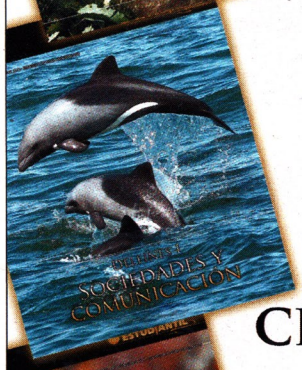


CADA DÍA
MÁS CERCA DE TI...

CADA DÍA
CRECEMOS MÁS...

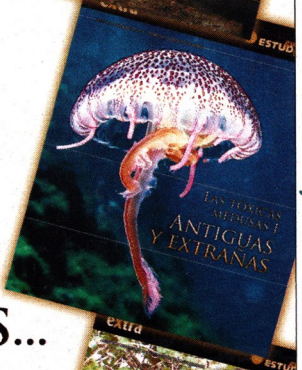

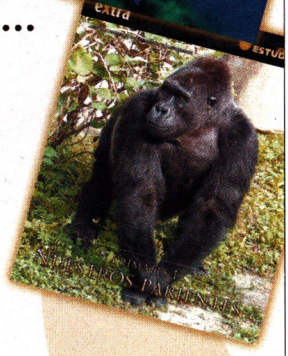


extra

TE INFORMA LO QUE REALMENTE TE INTERESA

Ch'iti guía
ESTUDIANTIL

extra

**Más acerca del...**
Anticucho waliki

**Ají de fideo**
"tipo Chapetón"

extra
PROHIBIDA SU VENTA POR SEPARADO

# Recetario

## Paso a pa

Con los chefs
**Alí Farak y Jorge Luis**
DOMINGO 24 DE ENERO DE 2016

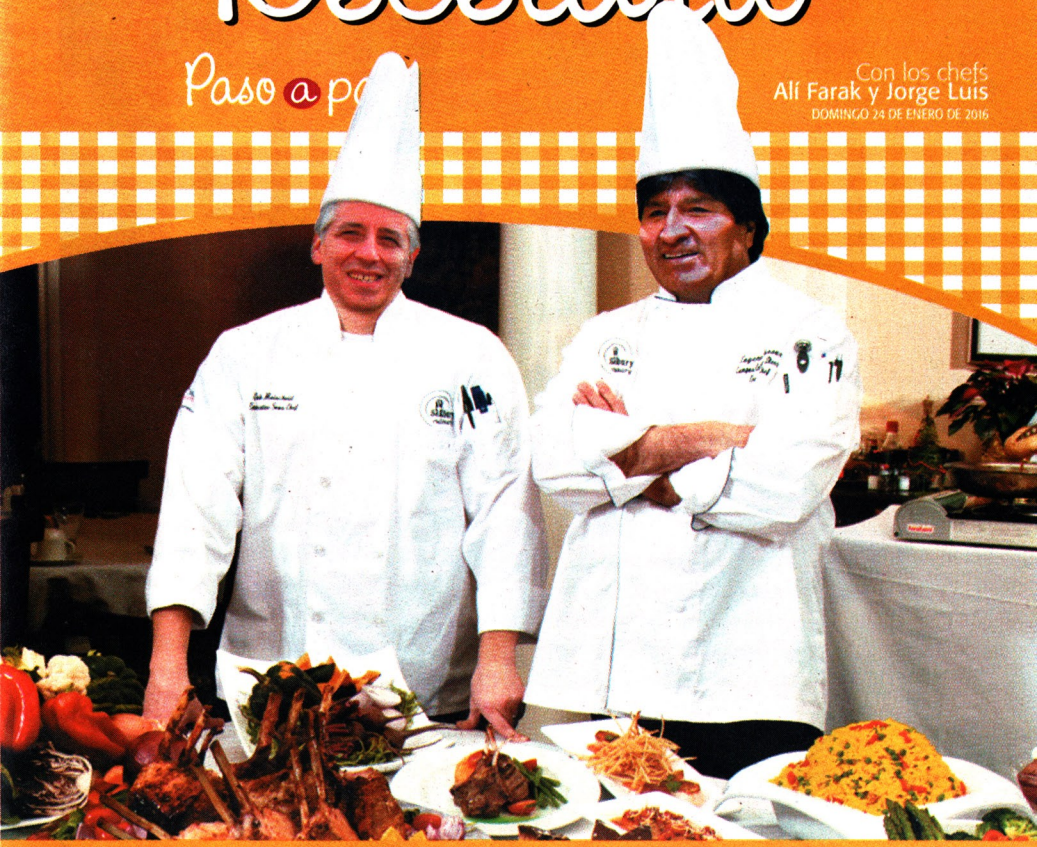

- Anticuchos "re-re-re"
- Plato paceño a lo cochala
- Ají de fideos "al periódico"

# Anticuchos "re-re-re"

## Necesitas

- ✓ Carne de corazón de vaca fiel.
- ✓ Dos porciones de maní.
- ✓ Un par de papas bien cocidas.
- ✓ Especias a gusto (sal, orégano y comino).
- ✓ Ají amarillo bien cocido y molido.
- ✓ Una pizca de ajo (prescindible).
- ✓ ½ taza de aceite.
- ✓ Rezar mucho para que nada se queme.

**Rinde**
10
porciones

**Tiempo**
20
minutos

# Paso a paso

## Preparación

**1.** Limpiar bien la carne de corazón y luego cortarla en tiras finitas, con mucho cariño, para que nuestras vacas fieles no sufran mucho.

**2.** Acompañar con comino, sal, orégano, ajo, perejil, jugo de limón, ají y aceite. Mezclar con cuidado; no olvide que del gusto que le demos dependerá el "Sí" que nos puedan dar en febrero.

**3.** Poner la carne a fuego de carbón. Ni muy caliente ni muy frío. Si nota que las cosas no están saliendo bien, llame al Alvarito o al Evito para pedir ayuda, ambos son buenos para apagar incendios.

**4.** Las papitas son el otro secreto de nuestros anticuchos. Tienen que estar súper bien cocidas. Puede pedir ayuda a los opositores, ellos saben hacer quemar las papas y salir del apuro como si nada hubiera pasado. Lea privatización y capitalización.

**5.** El toque final es el ajicito de maní, tiene que ser el mejor condimento para la campaña hasta el 21 de febrero.

**6.** Limpiar bien los alambres e intercalar una mitad de papa con un pedazo de carne. Al final verá cómo sus deliciosos "anticuchos re-re-re" serán la sensación. Claro que si se gana un "Sí" o un "No" solo se sabrá el 21 de febrero, cuando todo puede pasar.

# Plato paceño con carne cochabambina

## Necesitas

- ✓ 4 choclos cosechados en los valles, con todos sus dientes bien ordenados, con sus chalitas verdes, como velos que cubren su boquita.
- ✓ 8 papas grandes, phurejas, harinosas, suaves, con su cáscara rosadita, y sin agroquímicos ni siliconas. Eso es muy importante.
- ✓ Una libra de habas con sus vainas verde oscuro, para que hagan juego con las chalitas de los choclos y las cáscaras de las papitas.
- ✓ Un queso grande macho, de esos bien saladitos y sin mantequilla.
- ✓ Un kilo de pulpa de res, de los valles, pues es más "carnudita".
- ✓ Azúcar, anís, sal, harina, aceite...

**Rinde**
4
porciones

**Tiempo**
45
minutos

# Paso a paso

## Preparación

**1.** En una olla grande, colocar agua con anís y azúcar a gusto. Poner los choclitos bien lavados y amarrados en una tela blanca. No vaya a ser que se destiñan. Así los choclos no podrán ser azules en un momento y amarillos en otro (no sirven los choclos tránsfugas).

**2.** En otra ollita se debe hacer cocer las habas con sus vainas en agua. Así no podrán escaparse como algunos que sabemos y que están bien lejos, después de hacer travesuras y gastarse la platita.

**3.** Lavar las papas con abundante agua. Así no se colará ningún gusanito, de esos que suelen crear proyectos fantasma.

**4.** Con un cuchillo filoso, cortar el queso, que como macho que es no llorará ni se revolcará. A los trocitos hay que ponerlos en abundante harina, pero cuidado que sea de contrabando, esta mata a la economía.

**5.** En una sartén bien caliente, como en la que se cocinó el exalcalde sin miedo, freír el queso.

**6.** Filetear la carne cochabambina, como corresponde, y freírla en la misma sartén; cuide que no se quemen como muchos diputadillos y senadorcillos de la oposición que cada que abren la boquita hacen gala de sus profundos conocimientos culinarios.

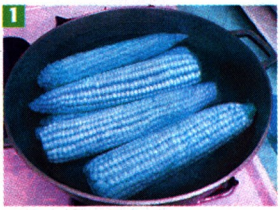

# Ají de fideo "tipo Chapetón"

## Necesitas

- ✓ Todo tipo de fideos cortados en cuadrados.
- ✓ Cuatro papas grandes cortadas en cubos, una zanahoria trozada en cubitos, un tomate grande bien picado, dos cebolladas picadas y media taza de arvejas sin vaina.
- ✓ Cuarto kilo de carne bien molida.
- ✓ Tres tazas de agüita.
- ✓ Ají amarillo, ajo, pastillas de caldo de res, perejil (no el que sabemos, el verdadero) picado finamente, sal y pimienta.

**Rinde**
6
porciones

**Tiempo**
45
minutos

# Paso a paso

## Preparación

**1.** En una olla grande, colocar agua, la cebolla picada y tres cucharadas de aceite. Cuando tome color transparente, agregar el tomate pelado y picado hasta que suelte su jugo. Esperar a que las presiones salpiquen de todo lado.

**2.** Salpimentar la carne picada y freírla en una sartén caliente, cuidado con quemarse, que todavía es temprano; si la situación se complica, llame al chef Samuelito, él inventará algo ese ratito.

**3.** Mezclar todo y añadir los fideos y las papas con harto ají amarillo. Remover todo junto; este es el momento más complicado, pues las presiones aumentarán, y ojo con tambalear.

**4.** En las sobritas de aceite, retostar las amenazas y advertencias de los dirigentes de los comerciantes, pues no merecen mayor cuidado.

**5.** El secreto es poner el perejil encima, harta llajua y servir; verá que puede encantar. Eso sí, finalmente, mucho cuidado con la basura: mire que contamina, trae enfermedades y la gente se enoja. Cuidado, además, que por una cosa tan pequeña nadie quiera más nuestro "ají de fideo a la Chapetón".

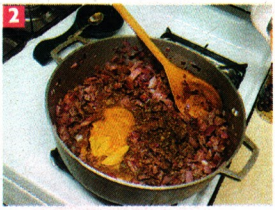


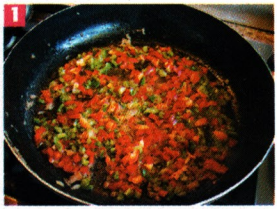

Pastelería
Michelline
Pequeños
momentos...
Grandes
sabores...
Síguenos en Facebook: /pasteleriamichelline

DOMINGO 24 DE ENERO DE 2016
PROHIBIDA SU VENTA POR SEPARADO

extra

# Los mejores CHISTES y el mejor HUMOR GRÁFICO

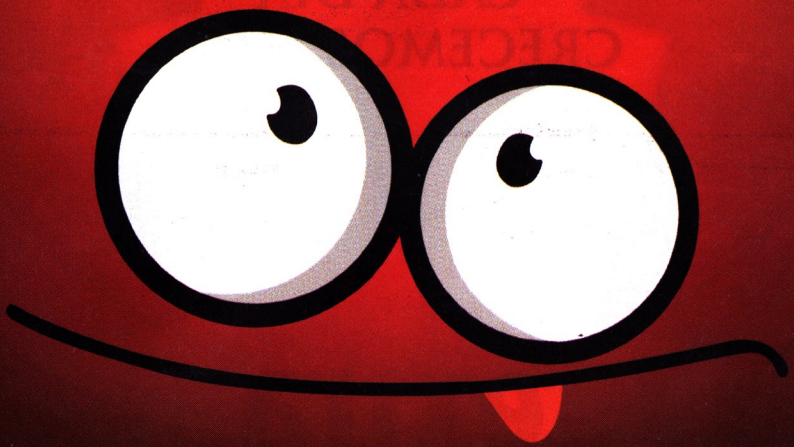

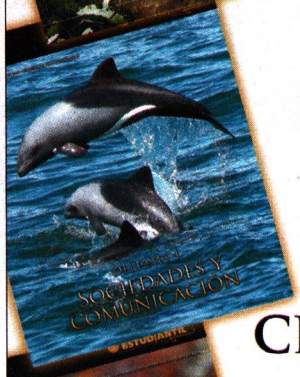


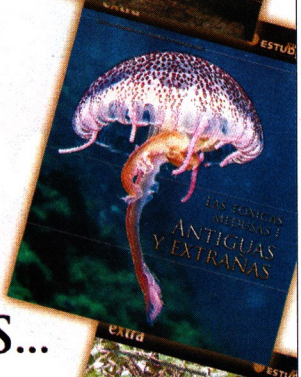

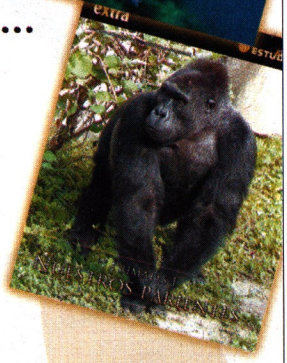


CADA DÍA
MÁS CERCA DE TI...

CADA DÍA
CRECEMOS MÁS...

extra

TE INFORMA LO QUE REALMENTE TE INTERESA

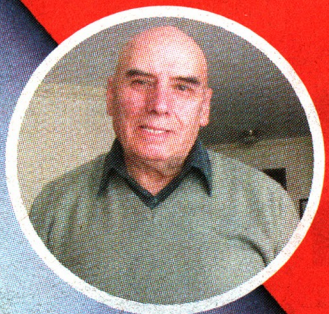

Los mejores chistes de Alasita contados por:
Agustín "Cacho" Mendieta
Memes de Facebook y Twitter.

**Dedicados a "los Ekekos" o gente de baja estatura.**

03

1. Estaba el cura bautizando a un niño y le dice: "Desde ahora serás cristiano". Y el niño le contesta: "¡Pero yo quería ser Messi!".

2. El médico le dice a un hombre: "Señor, me temo que tengo malas noticias, está usted muy mal y le doy dos meses de vida". Y el hombre le responde: "¿Podrían ser julio y agosto, por favor?".

## Meme

-Amor, me maquillé mucho?

-Depende, ¿Vas a salir con tus amigas o piensas matar a batman?

3. A un chino le regalan un coche y su amigo le dice:
-¿Qué malca es?
-Alfa
-¿Lomeo?
-Lo meas y te mato.

4. ¿Nivel de inglés?
- Alto.
- Traduzca "amarillo".
- Yellow.
- Úselo en una frase.
- ¿Me da un vaso de yellow, por favor?
- Contratado.

EL MEJOR
# Humor

5. ¿Cuánto cuesta ese oso de peluche? -250 bolivianos.
-Me lo llevo, aquí tiene el dinero.
-¡Estos billetes son falsos!
-¿Acaso el oso es de verdad?

6. En un baile, un chico le pregunta a una chica: "¿Bailamos?".
- Claro, ¿pero quién saca a mi amiga?
- Ahhh, por eso no te preocupes, ¡seguridad!

# extra

## Meme

## Meme

1. Un hombre trataba de entrar a un carry y, como parece que estas movilidades están hechas solo para gente pequeña y delgada, preguntó: "¿Chofer, me puedo poner su carry?".

**MI PAPÁ LLORÓ DURANTE DÍAS**

**NO PUDO CONTENER LA EMOCIÓN**

## extra

- *¿Amor te sacas una foto con ese leon?*
- *Estas loca amor!!! ese leon me va a comer, pedime cualquier otra cosa*
- *Bueno amor, dejame ver tu whatsapp <3*

8. Un viejito se encuentra contándole a su amigo qué es lo que hace ahora que está jubilado. "El otro día fui al centro a recoger un paquete que me enviaron mis parientes por la Navidad y a la salida llegué al coche, que estaba en la puerta, y vi que un policía estaba llenando una multa por estacionar en lugar prohibido, ¿te imaginas?", dijo el anciano. "Inmediatamente me acerqué a él y le dije: 'Vaya hombre, si no me tardé ni cinco minutos en hacer mi diligencia. Yo le recompensaría si hace un buen gesto con la gente de la tercera edad y se va'. Sin embargo, me ignoró olímpicamente y continuó llenando la infracción. Me enojé y le comenté que no tenía vergüenza, que no tenía consideración con la gente adulta. El tipo se rió y llenó otra boletita. Entonces, levanté la voz para decirle que yo estaba tratando con un imbécil, quien no entendía nada, que era un ignorante. Acabó con la segunda infracción y comenzó con una tercera".

"Yo no me achiqué y estuvimos así durante unos 20 minutos, yo llamándole de todo y el llenando boletitas de infracción como venganza. Hasta que, después de la vigésima infracción, le dije que estaba cansado de charlar con tontos y que ya me tenía que ir, pues mi micro estaba en la esquina. Y es que desde mi jubilación busco la manera de entretenerme con la propia gente. Es importante hacer algo de mi edad para no aburrirme".

9. Dos chaparritos llegan a divorciarse donde el juez. La señora entra y le dice que quería separarse por COMPATIBILIDAD DE CARACTERES, a lo que la autoridad le indica que está equivocada, pues la razón debería ser INCOMPATIBILIDAD DE CARACTERES. Entonces, la mujer contesta que le iba a explicar la situación.
"Por ejemplo, a mí me gusta el cine y a él también le gusta el cine; a mí me gusta ir a comer pollos y a él también le gusta comer pollos; me gusta ir al teatro y a él también le gusta ir al teatro. A mí me gustan los hombres y a él...también le gustan los hombres".

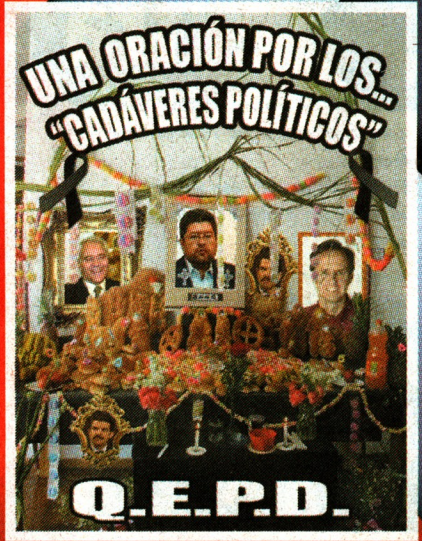

10. Un curita debía confesarse con el Obispo, tras una semana de labor en su parroquia. "Haber, hijo, cuéntame cómo te fue", le dijo el prelado. A lo que el sacerdote contestó: "Verá eminencia, en cuanto al voto de pobreza me fue muy bien, regalé mi hábito y me estoy vistiendo con harapos. En cuanto al voto de obediencia, hago cualquier cosa que cualquier superior me mande a hacer. Finalmente, eminencia, le cuento que, durante esta semana, hice el amor con 37 mujeres". El Obispo casi se cae de espaldas y, con los ojos desorbitados, le pregunta: "Hijo mío, ¿y el voto de castidad?". A lo que el curita contesta asustado: "Pero no era voto de cantidad".

## Meme

11. Clásico Bolívar-The Strongest. Un jugador del Tigre se queda en el vestuario después del clásico y ve entrar al encargado de limpieza, rápidamente lo detiene y le dice: "Ponga atención cuando vaya al campo de juego y encuentre mi chicle". A lo que el hombre, sorprendido, le contesta: "¿Su chicle?, ¿qué diablos tengo que hacer yo con su chicle?". El futbolista lo mira y le dice: "Lo siento pero lo necesito, es que en el chicle está mi dentadura. ¿No notó que me marcó Capdevilla?".

EL MEJOR
# Humor

12. Un señor va donde el psiquiatra porque cree que se está volviendo loco y le dice: "Doctor, vengo a que me revise, porque me estoy volviendo medio loco. Estoy empezando a dudar de la honorabilidad de mi madre". A lo que el médico le contesta: "¿Qué profesión tiene usted, joven?". Entonces, apesadumbrado, el paciente le contesta: "Soy árbitro de fútbol, doctor".

## Meme

## Meme

13. Tradición de ir a comer a Alasita, donde las cholitas tienen chuleta de res y algunos hombres parecen plato paceño, pues no tienen carne.

## Meme

Así que te gusta pijchar coca no?
He..
Bueno, pijcha toda la coca del Chapare!!
Wua jajajajajajaj!!
No entiendo, el Mallku se volvió loco a los 15 catos de coca.

## Meme

-¿En qué trabajas?
-Soy marinero y escritor.
-¿Ah, si?
**-Sí, navego por Internet y escribo en Facebook.**

14. Un niño sube al minibús y le pregunta al conductor:
-Oiga, ¿cuánto cuesta el minibús?
-2 bolivianos.
-¡Estupendo!, pues bájense todos ¡que me lo llevo!

## Meme

15. ¿Qué haces, cariño?
-Echándome crema.
-¿Y por qué cierras los ojos?
-Porque en el bote dice "Nivea".

## Meme

16. Dos antenas se conocen en un techo, se enamoran y se casan. La ceremonia no fue gran cosa, pero ¡la recepción fue excelente!

El Doctor en Hospital Del Estado
El mismo Doctor en su Clinica Privada

# extra

## Meme

Un zombie... me comerá!
Toma!
Me comió
Tú tienes la culpa!

## Meme

17. ¿Me dices tu apellido?
-Aquino.
-Bueno, vamos allí y me lo dices.
-¡Aquino!
-¿Aquí tampoco? Pues un poco más allá entonces.
- ¡Aquino!
- ¿Y dónde me lo vas a decir?

18. En un restaurante, un hombre pregunta:
- Camarero, ¿el pescado viene solo?
- No, no, se lo traeré yo.

# extra

TE INFORMA LO QUE
REALMENTE TE INTERESA

CADA DÍA MÁS CERCA DE TI...

CADA DÍA CRECEMOS MÁS...

# extra

Los mejores

# CHISTES

y el mejor

# HUMOR GRÁFICO

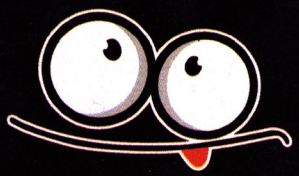

BASADA EN LA INCREÍBLE HISTORIA REAL QUE INSPIRÓ EL JUICIO EN LA HAYA
CON EL MAR EN EL CORAZÓN
extra
CALENDARIO ALASITA 2016
BOLAS
NO
SAMUELÍN
STUART
FINN
RAY
extra
HAN SOLO
CARLOS
STAR MAR
EL DESPERTAR DE LA HAYA
Un Baldi con muchos Huevos
THE CANDIDATE DEAD

EDWIN CASTELLANOS "EL CHOLANGO"
TERREMOTO
LA FALLA DEL PUENTE

extra

# ENERO

| LUN | MAR | MIÉ | JUE | VIE | SÁB | DOM |
|---|---|---|---|---|---|---|
| 28 | 29 | 30 | 31 | 1 | 2 | 3 |
| 4 | 5 | 6 | 7 | 8 | 9 | 10 |
| 11 | 12 | 13 | 14 | 15 | 16 | 17 |
| 18 | 19 | 20 | 21 | 22 | 23 | 24 |
| 25 | 26 | 27 | 28 | 29 | 30 | 31 |

1 AÑO NUEVO

22 FUNDACIÓN DEL ESTADO PLURINACIONAL

24 FESTIVIDAD DE LA ALASITA

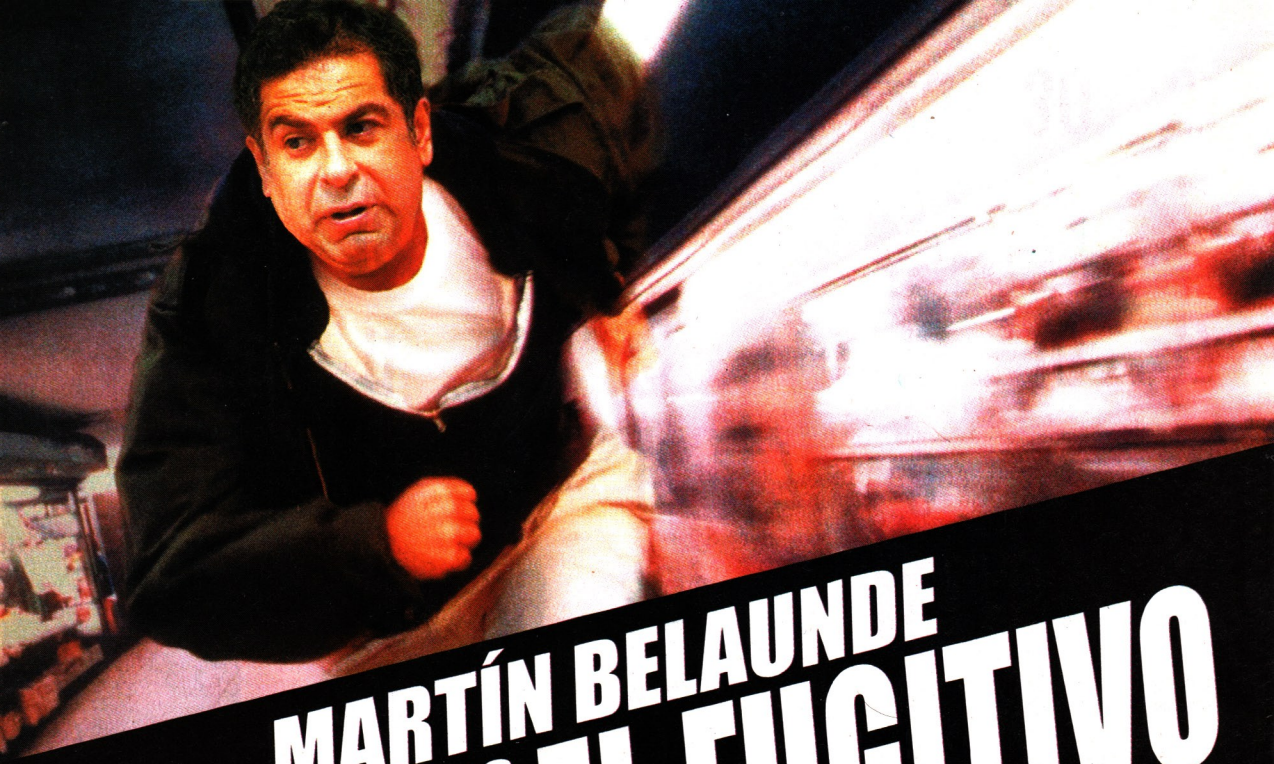

# MARTÍN BELAUNDE ES EL FUGITIVO

extra

# FEBRERO

| LUN | MAR | MIÉ | JUE | VIE | SÁB | DOM |
|---|---|---|---|---|---|---|
| 1 | 2 | 3 | 4 | 5 | 6 | 7 |
| 8 | 9 | 10 | 11 | 12 | 13 | 14 |
| 15 | 16 | 17 | 18 | 19 | 20 | 21 |
| 22 | 23 | 24 | 25 | 26 | 27 | 28 |
| 29 | 1 | 2 | 3 | 4 | 5 | 6 |

8

9

CARNAVAL

10

ANIVERSARIO DE ORURO

BASADA EN LA INCREÍBLE HISTORIA REAL QUE INSPIRÓ
EL JUICIO EN LA HAYA
CON EL MAR EN EL CORAZÓN

extra
MARZO
LUN MAR MIÉ JUE VIE SÁB DOM
29 1 2 3 4 5 6
7 8 9 10 11 12 13
14 15 16 17 18 19 20
21 22 23 24 25 26 27
28 29 30 31 1 2 3
25
VIERNES SANTO

el SEÑOR
de los
CABLES
SEGUNDA FASE

extra

# ABRIL

| LUN | MAR | MIÉ | JUE | VIE | SÁB | DOM |
|---|---|---|---|---|---|---|
| 28 | 29 | 30 | 31 | 1 | 2 | 3 |
| 4 | 5 | 6 | 7 | 8 | 9 | 10 |
| 11 | 12 | 13 | 14 | 15 | 16 | 17 |
| 18 | 19 | 20 | 21 | 22 | 23 | 24 |
| 25 | 26 | 27 | 28 | 29 | 30 | 1 |

15
ANIVERSARIO
DE TARIJA

MAR
MENTE

extra

# MAYO

| LUN | MAR | MIÉ | JUE | VIE | SÁB | DOM |
|---|---|---|---|---|---|---|
| 25 | 26 | 27 | 28 | 29 | 30 | 1 |
| 2 | 3 | 4 | 5 | 6 | 7 | 8 |
| 9 | 10 | 11 | 12 | 13 | 14 | 15 |
| 16 | 17 | 18 | 19 | 20 | 21 | 22 |
| 23 | 24 | 25 | 26 | 27 | 28 | 29 |
| 30 | 31 | 1 | 2 | 3 | 4 | 5 |

1 DÍA DEL TRABAJO

26 CORPUS CHRISTI

THE
CANDIDATE DEAD

# JUNIO

| LUN | MAR | MIÉ | JUE | VIE | SÁB | DOM |
|---|---|---|---|---|---|---|
| 30 | 31 | 1 | 2 | 3 | 4 | 5 |
| 6 | 7 | 8 | 9 | 10 | 11 | 12 |
| 13 | 14 | 15 | 16 | 17 | 18 | 19 |
| 20 | 21 | 22 | 23 | 24 | 25 | 26 |
| 27 | 28 | 29 | 30 | 1 | 2 | 3 |

21
AÑO NUEVO AYMARA

# JULIO

| LUN | MAR | MIÉ | JUE | VIE | SÁB | DOM |
|---|---|---|---|---|---|---|
| 27 | 28 | 29 | 30 | 1 | 2 | 3 |
| 4 | 5 | 6 | 7 | 8 | 9 | 10 |
| 11 | 12 | 13 | 14 | 15 | 16 | 17 |
| 18 | 19 | 20 | 21 | 22 | 23 | 24 |
| 25 | 26 | 27 | 28 | 29 | 30 | 31 |

16
ANIVERSARIO DE LA PAZ

Un Baldi
con muchos
HUEVOS

extra

# AGOSTO

| LUN | MAR | MIÉ | JUE | VIE | SÁB | DOM |
|---|---|---|---|---|---|---|
| 1 | 2 | 3 | 4 | 5 | 6 | 7 |
| 8 | 9 | 10 | 11 | 12 | 13 | 14 |
| 15 | 16 | 17 | 18 | 19 | 20 | 21 |
| 22 | 23 | 24 | 25 | 26 | 27 | 28 |
| 29 | 30 | 31 | 1 | 2 | 3 | 4 |

6

DÍA DE LA INDEPENDENCIA DE BOLIVIA

# UNIONS

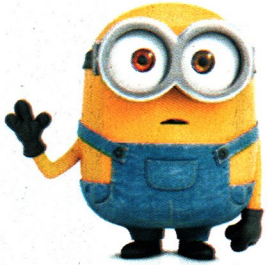

BOLAS

SAMUELÍN

STUART

extra
SEPTIEMBRE
LUN MAR MIÉ JUE VIE SÁB DOM
29 30 31 1 2 3 4
5 6 7 8 9 10 11
12 13 14 15 16 17 18
19 20 21 22 23 24 25
26 27 28 29 30 1 2
14
ANIVERSARIO DE COCHABAMBA
24
ANIVERSARIO DE SANTA CRUZ Y PANDO

LAS MIL Y
UNA ALCALDÍAS
EVADIENDO LOS BACHES DEL AMOR

extra
OCTUBRE
LUN MAR MIÉ JUE VIE SÁB DOM
26 27 28 29 30 1 2
3 4 5 6 7 8 9
10 11 12 13 14 15 16
17 18 19 20 21 22 23
24 25 26 27 28 29 30
31 1 2 3 4 5 6

# extra

FINN
CHOQUEHUANCA
RAY
CHEMILLIER
HAN SOLO
VELTZE
CARLOS
OBI MESA
STAR
MAR
EL DESPERTAR DE LA HAYA

extra

# NOVIEMBRE

| LUN | MAR | MIÉ | JUE | VIE | SÁB | DOM |
|---|---|---|---|---|---|---|
| 31 | 1 | 2 | 3 | 4 | 5 | 6 |
| 7 | 8 | 9 | 10 | 11 | 12 | 13 |
| 14 | 15 | 16 | 17 | 18 | 19 | 20 |
| 21 | 22 | 23 | 24 | 25 | 26 | 27 |
| 28 | 29 | 30 | 1 | 2 | 3 | 4 |

2 TODOS LOS SANTOS

10 ANIVERSARIO DE POTOSÍ

18 ANIVERSARIO DE BENI

# ¿QUÉ CULPA TIENE Nemesiagül?

extra
DICIEMBRE
LUN MAR MIÉ JUE VIE SÁB DOM
28 29 30 1 2 3 4
5 6 7 8 9 10 11
12 13 14 15 16 17 18
19 20 21 22 23 24 25
26 27 28 29 30 31 1
25
NAVIDAD

EDICIÓN Y TEXTOS: MARCO MENDOZA
DISEÑO: ROCÍO LAURA
FOTOMONTAJES : ROCÍO LAURA Y JORGE OLIVERA

EL "PUMA"
REVILLA
VS.
EL "CABINA"
DOCKWEILER
PPT
PELEA POR EL TELEFÉRICO
extra

# REFERENDOMANIA

extra

FEBRERO 21